

FC 860



Reservedelsliste
Spare parts list
Ersatzteilliste
Liste de pièce de rechange

X1

JF-STOLL

Always state the serial number and if possible the year of the machine when ordering spare parts whereby you save time and money and facilitates matters for us.
Please enter the number of your machine here:

No..... Delivered on the / 20.....

Appropriate when ordering parts.

The serial number is located as shown on the figure.

Bei Ersatzteilbestellungen ist die Fabrikationsnummer Ihrer Maschine unbedingt anzugeben. Das erspart Ihnen Zeit, Geld und Ärger und erleichtert uns die Abfertigung.
Tragen Sie die Nummer Ihrer Maschine bitte hier ein:

Nr..... Geliefert am / 20.....

dann haben Sie bei Ersatzteilbestellungen immer die Nummer bei der Hand.
Die Fabrikationsnummer ist im Rahmen eingeschlagen, siehe Figur.

Lorsque vous commandez des pièces détachées, indiquez toujours le numéro de série de votre machine et si possible son année de fabrication. Vous éviterez des pertes de temps et vous nous faciliterez le travail.

Prière de noter ici le numéro de série de votre machine:

Numéro..... Livrée le / 20.....

Ceci vous sera utile lorsque vous commanderez des pièces.

Le numéro de série est gravé dans le cadre comme indiqué sur la figure.

Bestiller De reservedele så opgiv venligst maskinens fabrikationsnummer og eventuelt købsår. Det sparer Dem tid, penge og ærgrelser og os unødigt besvær.
De kan notere nummeret på Deres maskine her:

Nr..... Leveret den / 20.....

så har De det ved hånden, når De eventuelt skal bestille reservedele.

Fabrikationsnummeret findes indhugget i rammen, som vist på figuren.

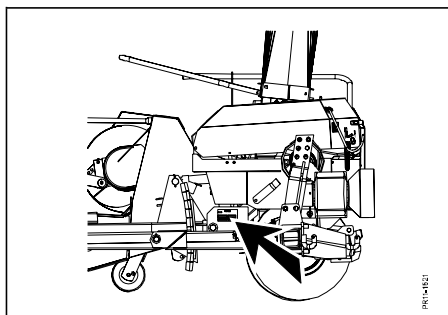

SPARE PARTS BOOK ERSATZTEILKATALOG CATALOGUE DE PIÈCES RESERVEDELSKATALOG

The book is divided into 5 passages:

1. Description of the spare part book.
2. Number key for assembly parts.
3. Number key showing on which figures the spare part numbers can be found.
4. Figure key showing on which figures the parts can be found.
5. Spare parts list.

Der Katalog ist in 5 Abschnitte eingeteilt:

1. Beschreibung des Ersatzteilkataloges.
2. Nummernschlüssel für Montagezubehör.
3. Nummernschlüssel mit Angabe der jeweiligen Ersatzteilnummer.
4. Figurliste mit Angabe, auf welche Figuren die Teile zu finden sind.
5. Ersatzteilliste.

Le catalogue est divisé en 5 sections:

1. Description du catalogue de pièces.
2. Liste de pièces de montage.
3. Numéros des pièces de rechange indiquant le numéro de figure.
4. Liste des figures indiquant sur quelle figure se trouvent les pièces.
5. Liste de pièces de rechange.

Kataloget er opdelt i 5 afsnit:

1. Beskrivelse af reservedelskataloget.
2. Nummernøgle for monteringsdele.
3. Nummernøgle - viser på hvilke figurer reservedelsnumrene findes.
4. Figurnøgle - viser på hvilke figurer delene findes.
5. Reservedelsliste.

Description of the spare parts book:
Beschreibung des Ersatzteilkataloges:
Discription du catalogue de pièces:
Beskrivelse af reservedelskataloget:

The spare parts book is built up as follows:

- Fig. 01-29 Standard Fig. 50-59 Hub
- Fig. 30-39 Gear Fig. 60-79 Variation of standard (Accessory)
- Fig. 40-49 PTO drives Fig. 80- Accessory

Der Ersatzkatalog ist so aufgebaut:

- Fig. 01-29 Standard Fig. 50-59 Nabe
- Fig. 30-39 Getriebe Fig. 60-79 Variation vom Standard (Zubehör)
- Fig. 40-49 Gelenkwellen Fig. 80- Zubehör

Le catalogue de pièces est arrangé comme suit:

- Fig. 01-29 Standard Fig. 50-59 Moyeu
- Fig. 30-39 Boîtier Fig. 60-79 Variation du standard (Accessoire)
- Fig. 40-49 Arbres à cardan Fig. 80- Accessoire

Reservedelskataloget er opbygget således:

- Fig. 01-29 Standard Fig. 50-59 Nav
- Fig. 30-39 Gear Fig. 60-79 Variation af standard (Tilbehør)
- Fig. 40-49 Kraftoverføringsakser Fig. 80- Tilbehør

Postion No.:

The position No. marked "()" is not standard. Is delivered as accessory.

Positionsnummer:

Die Positionsnummer, die mit "()" gezeichnet ist, ist nicht der Standard. Wird als Zubehör geliefert.

No de pos.:

Le numéro de position marqué d'un "()" n'est pas une pièce standard. Livrée comme accessoire.

Pos. nr.:

Positionsnummer mærket med "()" er ikke standard. Leveres som tilbehør

Article no.:

The article no. marked "T" is not standard. Is delivered as accessories. The article no. marked "+": Modification is being made.

Warennummer:

Ist eine Warennummer mit "T" gekennzeichnet, wird sie als Zubehör geliefert.

Eine Warennummer mit "+" ist als Modifikation unterwegs.

No. D'article:

Le no d'article marqué d'un "T" n'est pas un article standard. Livré comme accessoire.

No. d'article marqué de "+": Une modification viendra.

Varenr.:

Varennummer mærket med "T" er ikke standard. Leveres som tilbehør. Varennummer mærket med "+": ændring undervejs.

Quantity:
 States quantity of parts for machine. In connection with subassemblies: Quantity for the assembly.

Anzahl:
 Anzahl Teile je Maschine. Bei Untersammlungen: Anzahl je Sammling.

Quantité:
 Quantité de pièces par machine. Pour les sous-assemblages: pièces par assemblage.

Antal:
 Antal dele pr. maskine. Ved undersamlinger: dele pr. samling.

POS.	VARENUMMER	ANTAL	BENEVNELSE	BEZEICHNUNG	DESIGNATION	HERTIL, DAU TO THIS, A CECI
33.	1340-9153 T	2	KRYDS KREFTGARNITUR >=0003219 <=0003448	CENTRE	1341-9187	1
33.1	1350-7005	2	KRYDS KREFTGARNITUR >=0003219	CENTRE	1350-9052 1350-9104	4 1
34.	1340-0196	1	PROFILAKSEL PROFILGABEL >=0003219 <=0003448	PROFIL FORK		
34.1	1350-8008	1	PROFILAKSEL PROFILGABEL >=0003249	PROFIL FORK		

Designation:

>=0003219 <=0003448 Spare part used for machine from serial No. 3219 up to No. 3448 both Nos. included.

Benennung:

>=0003219 <=0003448 Ersatzteil für Maschinen von Fabrikationsnummer 3219 bis Nr. 3448.

Désignation:

>=0003219 <=0003448 Pièce de rechange employée sur machines à partir de no de série 3219 jusqu'à et y compris no 3448.

Benævneelse:

>=0003219 <=0003448 Reservedel anvendt på maskine fra og med fabrikationsnummer 3219 til og med nr. 3448

To this:

States which and how many mounting assemblies (screws, nuts, discs etc.) are used with the spare part. See under number key for assembly parts

Dazu:

Angabe von Montierungsteilen (Schrauben, Muttern, Scheiben usw.) die zusammen mit dem Ersatzteil angewendet werden sollen. Siehe Nummerschlüssel für Montagezubehör.

Pour ceci:

Indique lesquelles et combien de pièces de montage (vis, écrous, rondelles etc.) sont employées avec la pièce de rechange. Voir dans la liste de numéros pour pièces de montage.

Hertil:

Angiver hvilke og hvor mange monteringsdele (skruer, møtrikker, skiver osv.) der anvendes sammen med reservedelen. Se under nummernøgle for monteringsdele.

VARENUMMER	BENEVNELSE	BEZEICHNUNG	DESIGNATION
1213-1126	STÅLSETSKRUE M6-16	ST. SETSCHRAUBE M6-16	STEEL SET SCREW M6-16
1213-2126	STÅLSETSKRUE M8-15	ST. SETSCHRAUBE M8-15	STEEL SET SCREW M8-15
1213-2222	STÅLSETSKRUE M8-20	ST. SETSCHRAUBE M8-20	STEEL SET SCREW M8-20
1213-2224	STÅLSETSKRUE M8-25	ST. SETSCHRAUBE M8-25	STEEL SET SCREW M8-25
1213-2322	STÅLSETSKRUE M8-30	ST. SETSCHRAUBE M8-30	STEEL SET SCREW M8-30
1213-3126	STÅLSETSKRUE M10-16	ST. SETSCHRAUBE M10-16	STEEL SET SCREW M10-16
1213-3222	STÅLSETSKRUE M10-20	ST. SETSCHRAUBE M10-20	STEEL SET SCREW M10-20
1213-3224	STÅLSETSKRUE M10-25	ST. SETSCHRAUBE M10-25	STEEL SET SCREW M10-25
1213-3322	STÅLSETSKRUE M10-30	ST. SETSCHRAUBE M10-30	STEEL SET SCREW M10-30
1213-3324	STÅLSETSKRUE M10-35	ST. SETSCHRAUBE M10-35	STEEL SET SCREW M10-35
1213-3522	STÅLSETSKRUE M10-50	ST. SETSCHRAUBE M10-50	STEEL SET SCREW M10-50
1213-3524	STÅLSETSKRUE M10-55	ST. SETSCHRAUBE M10-55	STEEL SET SCREW M10-55
1213-3724	STÅLSETSKRUE M10-90	ST. SETSCHRAUBE M10-90	STEEL SET SCREW M10-90
1213-4224	STÅLSETSKRUE M12-25	ST. SETSCHRAUBE M12-25	STEEL SET SCREW M12-25
1213-4322	STÅLSETSKRUE M12-30	ST. SETSCHRAUBE M12-30	STEEL SET SCREW M12-30
1213-4324	STÅLSETSKRUE M12-35	ST. SETSCHRAUBE M12-35	STEEL SET SCREW M12-35
1213-4327	STÅLSETSKRUE M12-35 KVAL 10.9	ST. SETSCHRAUBE M12-35 Q 10.9	STEEL SET SCREW M12-35 Q 10.9
1213-4422	STÅLSETSKRUE M12-40	ST. SETSCHRAUBE M12-40	STEEL SET SCREW M12-40
1213-4522	STÅLSETSKRUE M12-50	ST. SETSCHRAUBE M12-50	STEEL SET SCREW M12-50
1213-5224	STÅLSETSKRUE M16-25	ST. SETSCHRAUBE M16-25	STEEL SET SCREW M16-25
1213-5322	STÅLSETSKRUE M16-30	ST. SETSCHRAUBE M16-30	STEEL SET SCREW M16-30
1213-5324	STÅLSETSKRUE M16-35	ST. SETSCHRAUBE M16-35	STEEL SET SCREW M16-35
1213-5424	STÅLSETSKRUE M16-45	ST. SETSCHRAUBE M16-45	STEEL SET SCREW M16-45
1213-5524	STÅLSETSKRUE M16-50 KVAL 10.9	ST. SETSCHRAUBE M16-50 Q 10.9	STEEL SET SCREW M16-50 Q 10.9
1213-6425	STÅLSETSKRUE M18-45	ST. SETSCHRAUBE M18-45	STEEL SET SCREW M18-45
1214-2122	STÅLSETSKRUE M8-35	STAHLSECHSKANTSCHRAUBE M8-35	STEEL SCREW M8-35
1214-2126	STÅLSETSKRUE M8-45	STAHLSECHSKANTSCHRAUBE M8-45	STEEL SCREW M8-45
1214-2222	STÅLSETSKRUE M8-50	STAHLSECHSKANTSCHRAUBE M8-50	STEEL SCREW M8-50
1214-2224	STÅLSETSKRUE M8-55	STAHLSECHSKANTSCHRAUBE M8-55	STEEL SCREW M8-55
1214-3122	STÅLSETSKRUE M10-45	STAHLSECHSKANTSCHRAUBE M10-45	STEEL SCREW M10-45
1214-3228	STÅLSETSKRUE M10-65 KV. 8.8	STAHLSECHSKANTSCHR. M10-65 Q8.8	STEEL SCHREW M10-65 Q 8.8
1214-3322	STÅLSETSKRUE M10-70	STAHLSECHSKANTSCHRAUBE M10-70	STEEL SCREW M10-70
1214-4224	STÅLSETSKRUE M12-55	STAHLSECHSKANTSCHRAUBE M12-55	STEEL SCREW M12-55
1214-4228	STÅLSETSKRUE M12-65 KV. 10.9	STAHLSECHSKANTSCHRAUBE M12-65 Q 10.9	STEEL SCREW M12-65 Q 10.9
1214-4326	STÅLSETSKRUE M12-80	STAHLSECHSKANTSCHRAUBE M12-80	STEEL SCREW M12-80
1214-4424	STÅLSETSKRUE M12-110	STAHLSECHSKANTSCHRAUBE M12-110	STEEL SCREW M12-110
1214-4425	STÅLSETSKRUE M12-140 KVAL. 10.9	STAHLSECHSKANTSCHRAUBE M12-140 Q 10.9	STEEL SCREW M12-140 Q 10.9
1214-5224	STÅLSETSKRUE M16-55	STAHLSECHSKANTSCHRAUBE M16-55	STEEL SCREW M16-55
1214-5231	STÅLSETSKRUE M18-60 KVAL. 10.9	STAHLSECHSKANTSCHRAUBE M18-60 Q 10.9	STEEL SCREW M18-60 Q 10.9
1214-5324	STÅLSETSKRUE M16-75	STAHLSECHSKANTSCHRAUBE M16-75	STEEL SCREW M16-75
1214-5420	STÅLSETSKRUE M18-110	STAHLSECHSKANTSCHRAUBE M18-110	STEEL SCREW M18-110
1214-5422	STÅLSETSKRUE M16-100	STAHLSECHSKANTSCHRAUBE M16-100	STEEL SCREW M16-100
1214-5424	STÅLSETSKRUE M16-110	STAHLSECHSKANTSCHRAUBE M16-110	STEEL SCREW M16-110
1214-5426	STÅLSETSKRUE M16-140	STAHLSECHSKANTSCHRAUBE M16-140	STEEL SCREW M16-140
1214-5428	STÅLSETSKRUE M16-120	STAHLSECHSKANTSCHRAUBE M16-120	STEEL SCREW M16-120
1214-5530	STÅLSETSKRUE M18-150	STAHLSECHSKANTSCHRAUBE M18-150	STEEL SCREW M18-150
1214-5626	STÅLSETSKRUE M16-220	STAHLSECHSKANTSCHRAUBE M16-220	STEEL SCREW M16-220
1214-6226	STÅLSETSKRUE M20-65	STAHLSECHSKANTSCHRAUBE M20-65	STEEL SCREW M20-65
1215-2222	BREDDESKRUE M8-20	FLACHRUNDSCHRAUBE M8-20	CARRIAGE SCREW M8-20
1215-3222	BREDDESKRUE M10-20 H-3	FLACHRUNDSCHRAUBE M10-20 H-3	CARRIAGE SCREW M10-20 H-3
1215-3226	BREDDESKRUE M10-25 KVAL. 8,8	FLACHRUNDSCHRAUBE M10-25 Q 8,8	CARRIAGE SCREW M10-25 Q 8,8
1215-3228	BREDDESKRUE M10-20 KV 8.8	FLACHRUNDSCHRAUBE M10-20 Q 8,8	CARRIAGE SCREW M10-20 Q 8,8
1215-4324	BREDDESKRUE M12-35	FLACHRUNDSCHRAUBE M12-35	CARRIAGE SCREW M12-35
1215-4328	BREDDESKRUE M12-30 KV. 8.8.	FLACHRUNDSCHRAUBE M12-30 Q 8.8	CARRIAGE SCREW M12-30 Q 8.8
1215-5722	BREDDESKRUE M16-80	FLACHRUNDSCHRAUBE M16-80	CARRIAGE SCREW M16-80
1215-5724	BREDDESKRUE M16-90	FLACHRUNDSCHRAUBE M16-90	CARRIAGE SCREW M16-90
1215-5824	BREDDESKRUE M16-110	FLACHRUNDSCHRAUBE M16-110	CARRIAGE SCREW M16-110
1216-1120	MASKINSKRUE R/H M4-12	ZYLINDERSCHRAUBE M4-12	MACHINE SCREW ROUNDH. M4-12
1219-0234	UNBRACOSKRUE M10-30 MK	INNENSECHSK SCHR M10-30 MK	ALLEN SCREW M10-30 MK
1219-0244	UNBRACOSKRUE M10-40 GLAT	INNENSECHSKANTSCH. M10-40	ALLEN SCREW M10-40 PLAIN
1219-0263	UNBRACOSKRUE M10-20	INNENSECHSKANTSCHRAUBE M10-20	ALLEN SCREW M10-20
1219-0264	UNBRACOSKRUE U/S M16-35	INNENSECHSKANTSCHRAUBE M16-35	ALLEN SCREW M16-35
1219-0286	UNBRACOSKRUE U/S M10-35	INNENSECHSKANTSCHRAUBE M10-35	ALLEN SCREW M10-35
1219-0322	UNBRACOSKRUE	SECHKANTSCHRAUBE	ALLEN SCREW
1219-0323	UNBRACOSKRUE M10-25 BMTX	INNENSECHSK. SCHR. M10-25	ALLEN SCREW M10-25 BMTX
1219-0334	UNBRACOSKRUE U/S M16-30	INNENSECHSK. M16-30	ALLEN SCREW C-SUNK M16-30
1219-0344	SKRUE CH M6-50	SCHRAUBE CH M6-50	SCREW CH M6-50
1219-0603	SELVSKÆRENDE SKRUE M8-15 M6-SF	BLECHSCHRAUBE M8-15 M6-SF	SCREW M8-15 M6-SF
1219-0812	UNBRACOSKRUE U/S M10-25	INNENSECHSK. M10-25	ALLEN SCREW C-SUNK M10-25
1219-0813	UNBRACOSKRUE U/S M16-100	INNENSECHSKANTSCHR. M16-100	ALLEN SCREW C-SUNK M16-100
1220-1120	STÅLMØTRIK M4	STÄHLMUTTER M4	STEEL NUT M4
1220-1323	NYLOC MØTRIK M6	NYLOC MUTTER M6	NYLOC NUT M6
1220-2122	STÅLMØTRIK M8	STÄHLMUTTER M8	STEEL NUT M8
1220-2321	NYLOC MØTRIK M8	NYLOC MUTTER M8	NYLOC NUT M8
1220-3122	STÅLMØTRIK M10	STÄHLMUTTER M10	STEEL NUT M10
1220-3124	KONTRÅ MØTRIK M10	MUTTER M10	NUT M10
1220-3321	NYLOC MØTRIK M10	NYLOC MUTTER M10	NYLOC NUT M10
1220-3922	MØTRIK M10	MUTTER M10	NUT M10
1220-3924	MØTRIK M10	MUTTER M10	NUT M10
1220-4122	STÅLMØTRIK M12	STÄHLMUTTER M12	STEEL NUT M12
1220-4321	NYLOC MØTRIK M12	NYLOC MUTTER M12	NYLOC NUT M12
1220-4322	LÅSEMØTRIK METAL M12	GEGENMUTTER METAL M12	LOCK NUT METAL M12

FC-0003/1 NUMMERNØGLE FOR MONTERINGSDELE - NUMMERSCHLÜSSEL FÜR MONTAGEZUBEHÖR
 NUMBER KEY FOR ASSEMBLY PARTS - LISTE DE PIÉCES DE MONTAGE

VARENUMMER	BENEVNELSE	BEZEICHNUNG	DESIGNATION
1220-4323	NYLOC MØTRIK M12 KV 10	NYLOC MUTTER M12 Q 10	NYLOC NUT M12 Q 10
1220-5122	STÅLMØTRIK M16	STAHLMUTTER M16	STEEL NUT M16
1220-5128	STÅLMØTRIK M16-1,5	STAHLMUTTER M16-1,5	STEEL NUT M16-1,5
1220-5222	STÅLMØTRIK M16 H 8M/M	STAHLMUTTER M16 H 8M/M	STEEL NUT M16 H 8M/M
1220-5321	NYLOC MØTRIK M16	NYLOC MUTTER M16	NYLOC NUT M16
1220-5323	LÅSEMØTRIK M16 10.9	STAHLMUTTER M16 10.9	STEEL NUT M16 10.9
1220-6122	STÅLMØTRIK M20	STAHLMUTTER M20	STEEL NUT M20
1220-6125	STÅLMØTRIK M-18 KVAL. 10.9	STAHLMUTTER M18 Q. 10.9	STEEL NUT M18 Q. 10.9
1220-6317	MØTRIK	MUTTER	NUT
1220-6321	NYLOC MØTRIK M20	NYLOC MUTTER M20	NYLOC NUT M20
1220-7224	STÅLMØTRIK M24 H=14	STAHLMUTTER M24 H=14	STEEL NUT M24 H=14
1241-1202	SPÆNDESKIVE 8,4-16-1,6	SCHEIBE 8,4-16-1,6	WASHER 8,4-16-1,6
1241-1203	SPÆNDESKIVE 6,5-13-1,2	SCHEIBE 6,5-13-1,2	WASHER 6,5-13-1,2
1241-1206	SPÆNDESKIVE 6,4-18-1,6	SCHEIBE 6,4-18-1,6	WASHER 6,4-18-1,6
1241-1207	SPÆNDESKIVE 6,4-12-1,6	SCHEIBE 6,4-12-1,6	WASHER 6,4-12-1,6
1241-1502	SPÆNDESKIVE 8,5-30-3	SCHEIBE 8,5-30-3	WASHER 8,5-30-3
1241-2202	SPÆNDESKIVE 12-18-1,5	SCHEIBE 12-18-1,5	WASHER 12-18-1,5
1241-2308	SPÆNDESKIVE 11,5-23-1,5	SCHEIBE 11,5-23-1,5	WASHER 11,5-23-1,5
1241-2310	SPÆNDESKIVE 11-35-1,5	SCHEIBE 11-35-1,5	WASHER 11-35-1,5
1241-2402	SPÆNDESKIVE 10,5-20-2,0	SCHEIBE 10,5-20-2,0	WASHER 10,5-20-2,0
1241-2407	SKIVE 13-20-2	SCHEIBE 13-20-2	WASHER 13-20-2
1241-2502	SPÆNDESKIVE 10,5-22-3	SCHEIBE 10,5-22-3	WASHER 10,5-22-3
1241-2602	SPÆNDESKIVE 10-22-4,5	SCHEIBE 10-22-4,5	WASHER 10-22-4,5
1241-3403	SPÆNDESKIVE 13-25-2,5	SCHEIBE 13-25-2,5	WASHER 13-25-2,5
1241-3502	SPÆNDESKIVE 13-42-3	SCHEIBE 13-42-3	WASHER 13-42-3
1241-4403	SPÆNDESKIVE 17,5-35-2	SCHEIBE 17,5-35-2	WASHER 17,5-35-2
1241-4502	SPÆNDESKIVE 17-30-3 STÅL	SCHEIBE 17-30-3 STAHL	WASHER 17-30-3 STEEL
1241-4503	SPÆNDESKIVE 17,5-35-3	SCHEIBE 17,5-35-3	WASHER 17,5-35-3
1241-4601	SPÆNDESKIVE 17,5-42-4	SCHEIBE 17,5-42-4	WASHER 17,5-42-4
1241-5301	SPÆNDESKIVE 20,2-34-1,5	SCHEIBE 20,2-34-1,5	WASHER 20,2-34-1,5
1241-5503	SPÆNDESKIVE 21,0-42-3,5	SCHEIBE 21,0-42-3,5	WASHER 21,0-42-3,5
1241-8102	SPÆNDESKIVE 36-52-0,5	SCHEIBE 36-52-0,5	WASHER 36-52-0,5
1241-8202	SPÆNDESKIVE 36-52-1,5	SCHEIBE 36-52-1,5	WASHER 36-52-1,5
1241-9202	SPÆNDESKIVE 40,1-51-1,5	SCHEIBE 40,1-51-1,5	WASHER 40,1-51-1,5
1241-9403	SPÆNDESKIVE 40-50-2,5	SCHEIBE 40-50-2,5	WASHER 40-50-2,5
1241-9502	STØTTESKIVE 56-78-3,0	STÜTZSCHEIBE 56-78-3,0	SUPPORT WASHER 56-78-3,0
1242-1220	FJEDERSKIVE M4 GALV.	FEDERSCHEIBE M4 GALV.	SPRING WASHER M4 GALV.
1242-2221	FJEDERSKIVE M8	FEDERSCHEIBE M8	SPRING WASHER M8
1242-3221	FJEDERSKIVE M10	FEDERSCHEIBE M10	SPRING WASHER M10
1242-3621	TANDSKIVE M10 UDVENDIG	ZAHNSCHEIBE M10 AUSSEN	SPROCKET WASHER M10 OUTER
1242-4421	TANDSKIVE M12 INDVENDIG	ZAHNSCHEIBE M12 INNEN	SPROCKET WASHER M12 INNER
1242-5421	TANDSKIVE M16 INDVENDIG	ZAHNSCHEIBE M16 INNEN	SPROCKET WASHER M16 INNER
1242-8621	TANDSKIVE M24 UDVENDIG	ZAHNSCHEIBE M24 AUSSEN	SPROCKET WASHER M24 OUTER
1251-1103	SPÆNDESTIFT 3,5-24	SPANNSTIFT 3,5-24	SPECIAL PIN 3,5-24
1251-2105	SPÆNDESTIFT 4,0-28	SPANNSTIFT 4,0-28	SPECIAL PIN 4,0-28
1251-2401	SPÆNDESTIFT 4-50	SPANNSTIFT 4-50	SPECIAL PIN 4-50
1251-2402	SPÆNDESTIFT 4-55	SPANNSTIFT 4-55	SPECIAL PIN 4-55
1251-2601	SPÆNDESTIFT 4-70	SPANNSTIFT 4-70	SPECIAL PIN 4-70
1251-3201	SPÆNDESTIFT 5-30	SPANNSTIFT 5-30	SPECIAL PIN 5-30
1251-3202	SPÆNDESTIFT 5-36	SPANNSTIFT 5-36	SPECIAL PIN 5-36
1251-3303	SPÆNDESTIFT 5,0-40	SPANNSTIFT 5,0-40	SPECIAL PIN 5,0-40
1251-3501	SPÆNDESTIFT 5-60	SPANNSTIFT 5-60	SPECIAL PIN 5-60
1251-4103	SPÆNDESTIFT 6-24	SPANNSTIFT 6-24	SPECIAL PIN 6-24
1251-4201	SPÆNDESTIFT 6-30	SPANNSTIFT 6-30	SPECIAL PIN 6-30
1251-4202	SPÆNDESTIFT 6-36	SPANNSTIFT 6-36	SPECIAL PIN 6-36
1251-4306	SPÆNDESTIFT 6,0-40	SPANNSTIFT 6,0-40	SPECIAL PIN 6,0-40
1251-4501	SPÆNDESTIFT 6-60	SPANNSTIFT 6-60	SPECIAL PIN 6-60
1251-5203	SPÆNDESTIFT 8-30	SPANNSTIFT 8-30	SPECIAL PIN 8-30
1251-5303	SPÆNDESTIFT 8-40	SPANNSTIFT 8-40	SPECIAL PIN 8-40
1251-5401	SPÆNDESTIFT 7-50	SPANNSTIFT 7-50	SPECIAL PIN 7-50
1251-5402	SPÆNDESTIFT 7-55	SPANNSTIFT 7-55	SPECIAL PIN 7-55
1251-5404	SPÆNDESTIFT 8-55	SPANNSTIFT 8-55	SPECIAL PIN 8-55
1251-5501	SPÆNDESTIFT 7-60	SPANNSTIFT 7-60	SPECIAL PIN 7-60
1251-5503	SPÆNDESTIFT 8-60	SPANNSTIFT 8-60	SPECIAL PIN 8-60
1251-5505	SPÆNDESTIFT 8,0-60	SPANNSTIFT 8,0-60	SPECIAL PIN 8,0-60
1251-5601	SPÆNDESTIFT 7-70	SPANNSTIFT 7-70	SPECIAL PIN 7-70
1251-6406	SPÆNDESTIFT 10,0-50	SPANNSTIFT 10,0-50	SPECIAL PIN 10,0-50
1251-6407	SPÆNDESTIFT 10-55	SPANNSTIFT 10-55	SPECIAL PIN 10-55
1251-6501	SPÆNDESTIFT 10-60	SPANNSTIFT 10-60	SPECIAL PIN 10-60
1251-7401	SPÆNDESTIFT 12-50	SPANNSTIFT 12-50	SPECIAL PIN 12-50
1251-7402	SPÆNDESTIFT 12-55	SPANNSTIFT 12-55	SPECIAL PIN 12-55
1251-7501	SPÆNDESTIFT 12-60	SPANNSTIFT 12-60	SPECIAL PIN 12-60
1251-7503	SPÆNDESTIFT 13-60	SPANNSTIFT 13-60	SPECIAL PIN 13-60
1251-7601	SPÆNDESTIFT 12-70	SPANNSTIFT 12-70	SPECIAL PIN 12-70
1252-3101	SPLINT 4-20	SPLINT 4-20	COTTER PIN 4-20
1252-3102	SPLINT 4-25	SPLINT 4-25	COTTER PIN 4-25
1252-4102	SPLINT 5-25	SPLINT 5-25	COTTER PIN 5-25
1252-4202	SPLINT 5-35	SPLINT 5-35	COTTER PIN 5-35
1252-4402	SPLINT 5-50	SPLINT 5-50	COTTER PIN 5-50
1252-5299	SPLINT 6-35	SPLINT 6-35	COTTER PIN 6-35
1252-6403	SPLINT 8-50	SPLINT 8-50	COTTER PIN 8-50
1254-2101	FJEDERSPLIT 4 MM	FEDERSPLINT 4 MM	SPRING PIN 4 MM

FC-0003/1 NUMMERNØGLE FOR MONTERINGSDELE - NUMMERSCHLÜSSEL FÜR MONTAGEZUBEHÖR
 NUMBER KEY FOR ASSEMBLY PARTS - LISTE DE PIÉCES DE MONTAGE

VARENUMMER	BENEVNELSE	BEZEICHNUNG	DESIGNATION
1254-2102	FJEDERSPLIT 5 MM	FEDERSPLINT 5 MM	SPRING PIN 5 MM
1254-4201	SIKRINGSSPLIT 10 MM	FEDERSPLINT 10 MM	SECURING PIN 10 MM
1255-1202	LÅSERING 17 MM UDVENDIG	SICHERUNGSRING 17 MM AUSSEN	SNAP RING 17 MM OUTER
1255-3202	LÅSERING 35 MM UDVENDIG	SICHERUNGSRING 35 MM AUSSEN	SNAP RING 35 MM OUTER
1255-4202	LÅSERING 45 MM UDVENDIG	SICHERUNGSRING 45 MM AUSSEN	SNAP RING 45 MM OUTER
1255-5102	LÅSERING 62 MM INDVENDIG	SICHERUNGSRING 62 MM INNEN	SNAP RING 62 MM INNER
1293-0121	POPNIITE 3/16''-3.5-5.7	NIETE 3/16''-3.5-5.7	RIVET 3/16''-3.5-5.7
1313-1101	SMØRENIPEL	SCHMIERNIPPEL	GREASE NIPPLE
1313-2101	SMØRENIPEL	SCHMIERNIPPEL	GREASE NIPPLE
1313-3501	SMØRENIPEL	SCHMIERNIPPEL	GREASE NIPPLE
1317-0203	KOBERPAKNING 14-19	KUPFER DICHTUNG 14-19	COPPER GASKET 14-19
1323-9906	FJEDERSKIVE C16,5	FEDERSCHEIBE C16,5	SPRING WASHER C16,5
1331-3104	KUGLELEJE 6207	KUGELLAGER 6207	BALL BEARING 6207
1331-3317	KUGLELEJE 6207 IRS	KUGELLAGER 6207 IRS	BALL BEARING 6207 IRS
1339-0112	STÅLKUGLE 1/2''	STAHLKUGEL 1/2''	STEEL BALL 1/2''
1339-5501	FILTRING 50-67-4	FILZRING 50-67-4	FELT RING 50-67-4
1350-9052	SEGERING	SEEGERING	CIRCLIP
1350-9104	SMØRENIPEL	SCHMIERNIPPEL	GREASE NIPPLE
1350-9154	SPÆNDESTIFT	SPANNSTIFT	SPECIAL PIN
1363-9044	SAMLELED 3/4	VERBINDUNGSGGLIED 3/4	JOINT LINK 3/4
1363-9045	SPLIT OG NITTE	NIETE MIT SPLINT F/KETTENGLIED	COTTER PIN AND RIVET
1363-9046	FORKRØPPEL LED 3/4	VERSETZTES KETTENGLIED 3/4	OFFSET CHAIN LINK 3/4
1363-9053	SAMLELED 3/4	VERBINDUNGSGGLIED 3/4	JOINT LINK 3/4
1363-9054	FORKRØPPEL LED 3/4	VERSETZTES KETTENGLIED 3/4	OFFSET CHAIN LINK 3/4
1363-9074	SAMLELED	SAMMELKETTENGLIED	JOINT LINK
1363-9075	FORKRØPPEL KEDELED 3/4"	VERSETZTES KETTENGLIED 3/4"	OFFSET CHAIN LINK 3/4"
1393-0131	PLASTKANTPROFIL	PLASTIK KANTENPROFIL	PLASTIC MOULDING
1433-0292	LÅSEFJEDER	SPERRFEDER	LOCKING SPRING
1434-0101	TALLERKENFJEDER 28-10,2-1	TELLERFEDER 28-10,2-1	DISC SPRING 28-10,2-1

FC-0003/1						NUMMERNØGLE - NUMMERSLUSSEL - NUMBER KEY - LISTE DES NUMEROS						FC-0003/1						NUMMERNØGLE - NUMMERSLUSSEL - NUMBER KEY - LISTE DES NUMEROS					
VARENUMMER	FIGUR	POS.	VARENUMMER	FIGUR	POS.	VARENUMMER	FIGUR	POS.	VARENUMMER	FIGUR	POS.	VARENUMMER	FIGUR	POS.	VARENUMMER	FIGUR	POS.	VARENUMMER	FIGUR	POS.	VARENUMMER	FIGUR	POS.
1165-0113	6.	5.	1323-9397	10.	33.	1341-9189	42.	29.	1421-7498	4.	16.	2062-676X	7.	37.	2064-496X	10.	12.	3062-641X	6.	49.	3068-251X	10.	22.
1165-0191	10.	7.	1323-9405	10.	34.	1341-9311	40.	53.	1431-2195	9.	7.	2062-677X	11.	21.	2064-497X	10.	13.	3062-648X	10.	19.	3068-265X	8.	18.
1165-0193	3.	21.	1323-9514	2.	20.	1341-9311	42.	54.	1431-3199	2.	21.	2062-706X	9.	9.	2064-498X	10.	8.	3062-660X	11.	24.	3068-269X	8.	7.
1213-2224	30.	13.	1323-9740	50.	6.	1341-9411	40.	52.	1431-5128	1.	9.	2062-707X	9.	10.	2064-636B	6.	55.	3062-692A	11.	25.	3122-224X	2.	23.
1213-2224	31.	3.	1323-9741	50.	3.	1341-9411	42.	52.	1432-1197	12.	22.	2062-718X	6.	52.	2064-637B	6.	54.	3062-719X	9.	8.	3122-244X	1.	14.
1220-5128	50.	8.	1323-9912	50.	2.	1341-9411	60.	52.	1432-2299	1.	7.	2062-738X	9.	5.	2064-647X	10.	26.	3062-721X	4.	10.	3122-300B	1.	3.
1220-5321	2.	35.	1323-9913	50.	5.	1341-9411	61.	52.	1432-2299	1.	27.	2062-751X	10.	37.	2064-648X	11.	29.	3062-744X	8.	3.	3122-315A	1.	1.
1241-3502	7.	11.	1323-9914	50.	7.	1341-9436	41.	10.	1432-2299	80.	8.	2062-753X	10.	28.	2064-648X	13.	4.	3062-749X	9.	4.	3122-321X	1.	16.
1241-5301	4.	1.	1323-9915	50.	9.	1341-9513	40.	24.	1432-4596	5.	22.	2062-754X	10.	30.	2064-649X	11.	30.	3062-750X	9.	3.	3122-322C	1.	13.
1241-5301	7.	31.	1324-8115	2.	3.	1341-9523	40.	12.	1432-5693	4.	27.	2062-777X	1.	23.	2064-649X	13.	5.	3062-757X	10.	31.	3126-134B	1.	2.
1241-8202	7.	44.	1324-8115	50.	0.	1341-9523	42.	12.	1432-6795	2.	39.	2062-929X	13.	11.	2064-650X	11.	22.	3062-779X	9.	6.	3126-134B	1.	26.
1241-8202	13.	21.	1325-2101	10.	32.	1341-9523	60.	12.	1433-0289	1.	19.	2063-059A	12.	23.	2064-760X	12.	33.	3062-813X	9.	18.	3126-140X	1.	28.
1241-9403	13.	20.	1331-2304	5.	3.	1341-9523	61.	12.	1433-0315	3.	12.	2063-065X	12.	24.	2064-947X	11.	31.	3062-817X	31.	0.	3126-140X	80.	9.
1251-9006	42.	24.	1331-3102	2.	33.	1341-9524	41.	2.	1435-0012	1.	17.	2063-066X	12.	25.	2064-948X	11.	32.	3063-025X	30.	0.	3126-181A	1.	25.
1251-9007	60.	24.	1331-3301	4.	3.	1341-9524	42.	2.	1435-0026	12.	6.	2063-167X	3.	16.	2064-987X	11.	28.	3063-221X	13.	9.	3126-181A	1.	29.
1251-9007	61.	24.	1331-3301	7.	26.	1341-9557	7.	18.	1435-0027	12.	4.	2063-216X	12.	34.	2065-071X	6.	12.	3063-304X	7.	46.	3126-206B	1.	4.
1255-3201	6.	27.	1331-3301	13.	3.	1341-9557	11.	11.	1501-0009	40.	5.	2063-290X	7.	1.	2065-131X	12.	9.	3063-313X	2.	5.	3126-381A	1.	30.
1255-3202	7.	43.	1331-3303	5.	20.	1341-9566	7.	16.	1501-0009	42.	5.	2063-293X	7.	25.	2065-147X	5.	11.	3063-319X	1.	99.	3750-716X	11.	27.
1255-3202	13.	7.	1331-3306	5.	6.	1341-9566	11.	9.	1501-0009	60.	5.	2063-311X	2.	22.	2065-175X	12.	29.	3063-327X	7.	2.	3750-767X	11.	18.
1255-4102	4.	2.	1331-3306	7.	12.	1341-9566	42.	13.	1501-0009	61.	5.	2063-330A	7.	7.	2065-224X	10.	24.	3063-333A	3.	7.	3750-778X	11.	17.
1255-4102	7.	30.	1331-3306	13.	8.	1341-9567	7.	20.	1501-0010	40.	4.	2063-339X	3.	8.	2065-225X	10.	25.	3063-370A	2.	6.	3750-772A	12.	27.
1255-4102	13.	24.	1331-3311	6.	25.	1341-9567	11.	14.	1501-0010	42.	4.	2063-366X	3.	18.	2065-236X	12.	26.	3063-371A	2.	7.	3750-805X	6.	48.
1255-4201	6.	45.	1331-4101	2.	32.	1341-9572	42.	14.	1501-0010	60.	4.	2063-379A	2.	10.	2065-310X	5.	10.	3063-383A	7.	21.	3750-836X	6.	6.
1255-4201	13.	19.	1331-4102	7.	3.	1341-9587	41.	13.	1501-0010	61.	4.	2063-388A	7.	9.	2065-408X	12.	19.	3063-394A	3.	20.	3889-187X	10.	99.
1255-4202	6.	23.	1331-4103	6.	4.	1341-9591	7.	19.	1501-0022	42.	51.	2063-389A	7.	48.	2065-433X	4.	6.	3063-401A	3.	6.	3889-316X	1.	98.
1255-6101	41.	9.	1331-4104	6.	22.	1341-9591	11.	12.	1501-0022	60.	51.	2063-390X	7.	22.	2065-434X	9.	1.	3063-416A	3.	4.	4000-1038	2.	37.
1255-7101	30.	4.	1331-4300	7.	4.	1341-9592	60.	11.	1501-0022	60.	55.	2063-391A	7.	23.	2065-435X	9.	2.	3063-430A	3.	5.	4060-0510	1.	31.
1255-7101	31.	2.	1331-4303	13.	15.	1341-9618	40.	54.	1501-0022	61.	51.	2063-392X	7.	42.	2065-626X	13.	16.	3063-442A	2.	25.	4060-1807	80.	1.
1311-2601	2.	11.	1331-4306	6.	2.	1341-9618	42.	53.	1501-0022	61.	55.	2063-410X	3.	2.	2065-638X	12.	18.	3063-487X	8.	16.			
1311-2601	80.	15.	1331-7503	4.	23.	1341-9618	60.	54.	1501-0023	40.	51.	2063-413X	3.	11.	2065-647X	12.	3.	3063-488X	8.	17.			
1311-8501	2.	15.	1331-7503	11.	4.	1341-9618	61.	54.	1501-0023	40.	55.	2063-433X	3.	3.	2065-657X	12.	10.	3063-513A	6.	3.			
1311-8534	80.	16.	1331-7503	12.	16.	1341-9630	60.	53.	1501-0023	42.	55.	2063-474X	2.	36.	2067-434X	8.	11.	3063-515X	6.	1.			
1311-8539	80.	13.	1331-9905	5.	17.	1341-9630	61.	53.	1501-0108	41.	26.	2063-482X	4.	24.	2068-238X	9.	13.	3063-526X	2.	38.			
1311-8603	2.	16.	1331-9907	30.	7.	1341-9631	7.	17.	1501-0109	42.	25.	2063-483X	4.	25.	2068-247X	10.	38.	3063-592X	8.	2.			
1311-8662	10.	39.	1331-9907	31.	6.	1341-9631	11.	10.	1501-0109	60.	25.	2063-484X	7.	27.	2068-872X	10.	1.	3063-598A	2.	1.			
1315-9101	30.	1.	1331-9907	50.	1.	1341-9641	40.	56.	1501-0110	42.	26.	2063-511X	7.	14.	2080-384X	3.	13.	3063-837A	80.	2.			
1315-9101	31.	19.	1331-9988	12.	31.	1341-9641	42.	56.	1501-0110	60.	26.	2063-512X	7.	15.	2080-387X	3.	10.	3063-842A	80.	3.			
1315-9103	30.	3.	1331-9994	30.	12.	1341-9641	60.	56.	1501-0111	61.	25.	2063-522X	7.	50.	2080-469X	3.	9.	3063-847X	80.	10.			
1315-9103	31.	8.	1331-9994	31.	13.	1341-9641	61.	56.	1501-0115	40.	25.	2063-539X	7.	36.	2080-469X	8.	5.	3063-851A	80.	6.			
1315-9106	30.	6.	1331-9998	12.	7.	1341-9733	41.	12.	1501-0117	40.	26.	2063-553X	11.	23.	2122-228X	2.	27.	3064-042X	5.	13.			
1315-9106	31.	10.	1332-5802	30.	5.	1343-0406	7.	38.	2010-171X	3.	22.	2063-591X	6.	31.	2122-248A	1.	10.	3064-056X	6.	17.			
1315-9108	30.	8.	1332-5802	31.	11.	1350-6006	6.	9.	2060-230X	8.	14.	2063-750X	7.	49.	2122-317X	1.	32.	3064-057X	6.	16.			
1315-9108	31.	5.	1335-4300	12.	28.	1350-7005	6.	7.	2060-281X	13.	12.	2063-752X	2.	24.	2122-327X	1.	11.	3064-059X	6.	18.			
1315-9109	30.	9.	1338-0107	11.	26.	1350-7506	6.	11.	2060-310X	3.	23.	2063-753X	2.	26.	2122-328A	1.	8.	3064-062X	5.	18.			
1315-9109	31.	12.	1338-0109	7.	10.	1350-8008	6.	8.	2060-938X	4.	4.	2063-849A	80.	4.	2122-329X	1.	15.	3064-162X	2.	43.			
1315-9110	30.	10.	1340-5415	60.	0.	1350-8009	6.	10.	2060-938X	7.	28.	2063-850X	80.	5.	2122-342X	2.	9.	3064-175A	10.	20.			
1315-9110	31.	18.	1340-5433	61.	0.	1362-1205	6.	46.	2060-938X	13.	1.	2063-853X	80.	7.	2122-354A	1.	12.	3064-180X	10.	16.			
1315-9112	30.	15.	1340-5440	40.	0.	1362-1205	14.	1.	2060-964X	2.	41.	2063-856X	80.	11.	2125-264X	8.	13.	3064-234X	6.	28.			
1315-9112	31.	16.	1340-6415	42.	0.	1363-0122	14.	8.	2060-964X	6.	56.	2064-096X	6.	13.	2125-267X	8.	15.	3064-246A	5.	16.			
1315-9113	31.	14.	1340-9022	60.	23.	1363-0125	14.	9.	2060-966X	2.	42.	2064-097X	10.	6.	2125-303X	8.	9.	3064-248A	5.	15.			
1315-9114	31.	17.	1340-9022	61.	23.	1363-0131	14.	4.	2060-966X	6.	57.	2064-133X	6.	14.	2126-103X	1.	6.	3064-288B	4.	14.			
1315-9116	30.	20.	1340-9023	60.	27.	1363-0237	14.	6.	2060-968X	2.	40.	2064-134X	6.	15.	2126-183X	1.	5.	3064-293X	3.	1.			
1315-9116	31.	9.	1340-9024	40.	27.	1363-0242	14.	10.	2060-985X	8.	8.	2064-135X	6.	53.	2126-232X	1.	22.	3064-302A	4.	18.			
1315-9118	30.	14.	1340-9024	61.	27.	1363-0250	14.	7.	2061-225X	6.	40.	2064-152X	6.	58.	2126-386X	1.	24.	3064-304A	4.	19.			
1315-9118	31.	1.	1340-9028	61.	11.	1363-0251	14.	3.	2062-219X	10.	15.	2064-174X	10.	2.	2126-487A	1.	18.	3064-364X	5.	5.			
1315-9119	30.	19.	1340-9033	60.	11.	1363-0256	14.	11.	2062-219X	12.	35.	2064-183X	10.	3.	2225-292X	3.	15.	3064-373X	8.	1.			
1																							

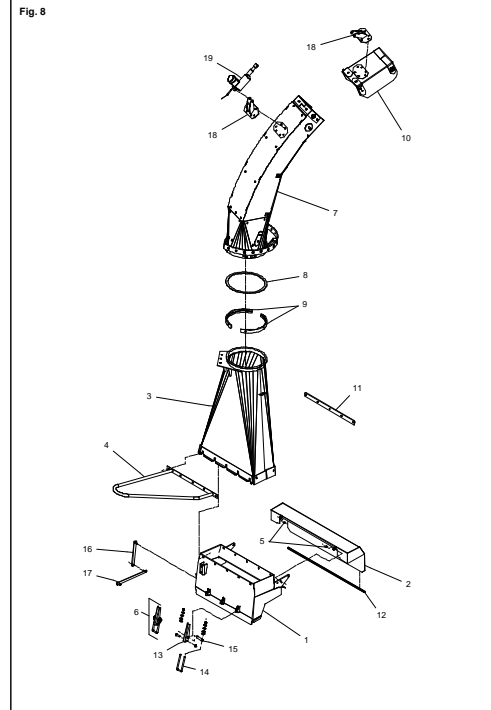
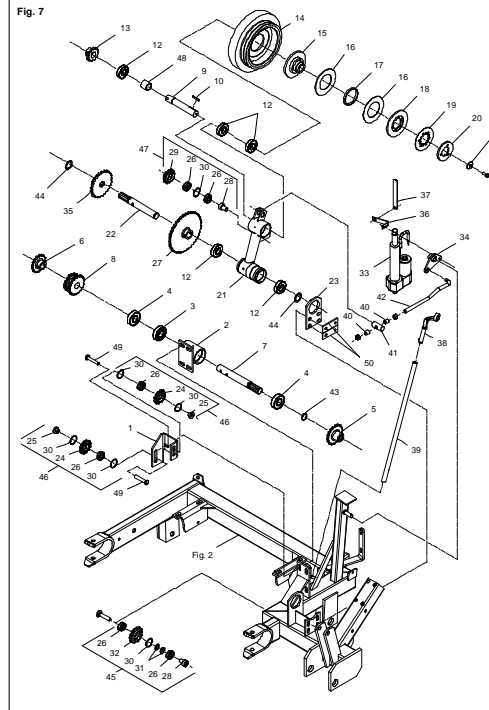
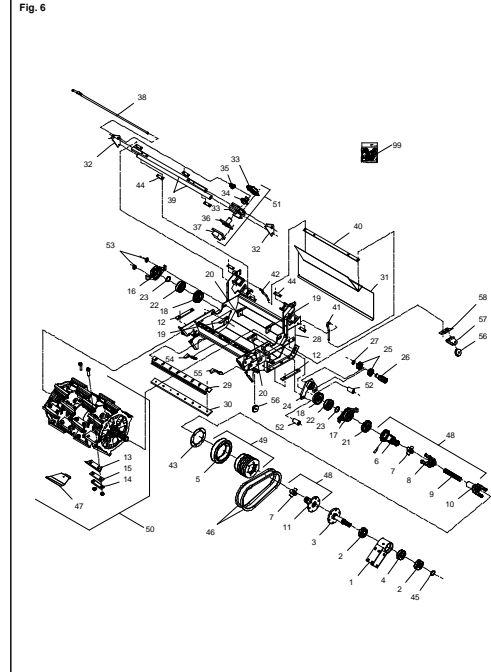
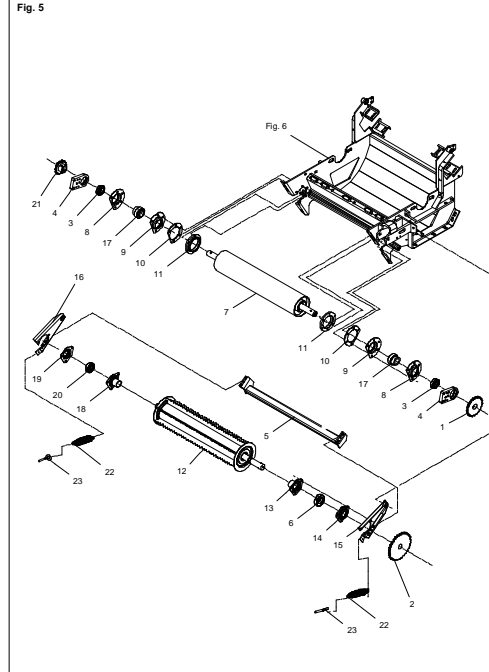
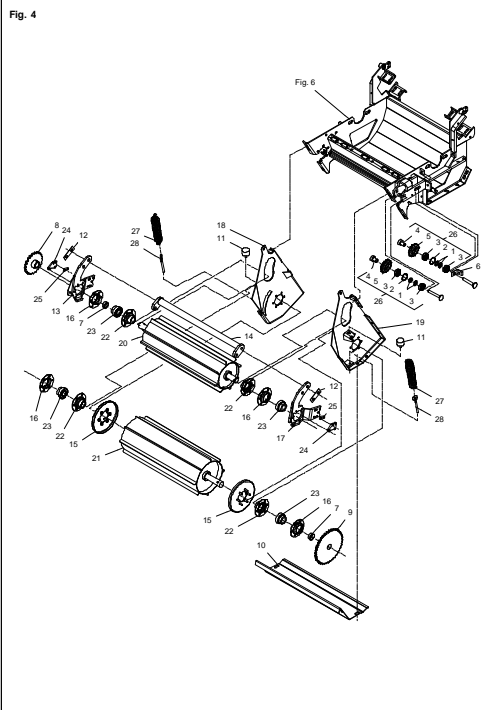
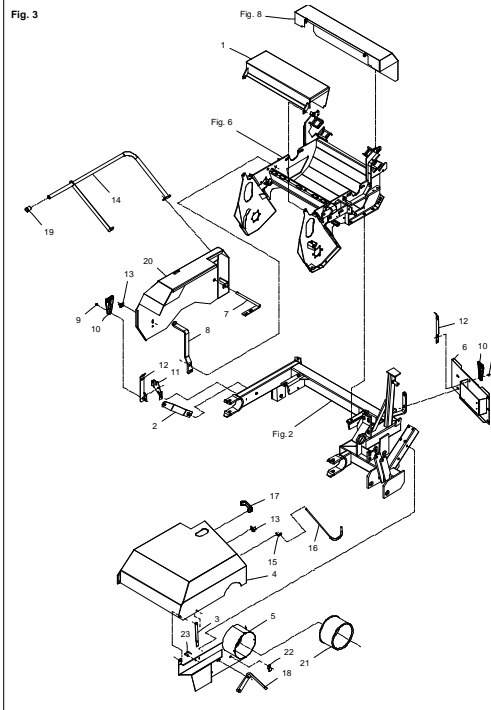
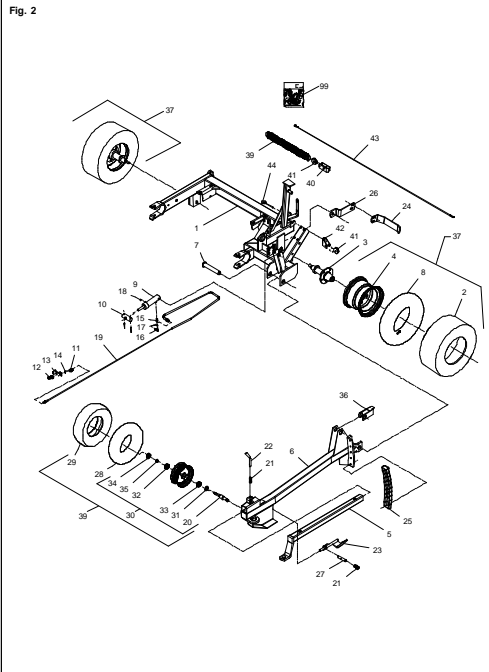
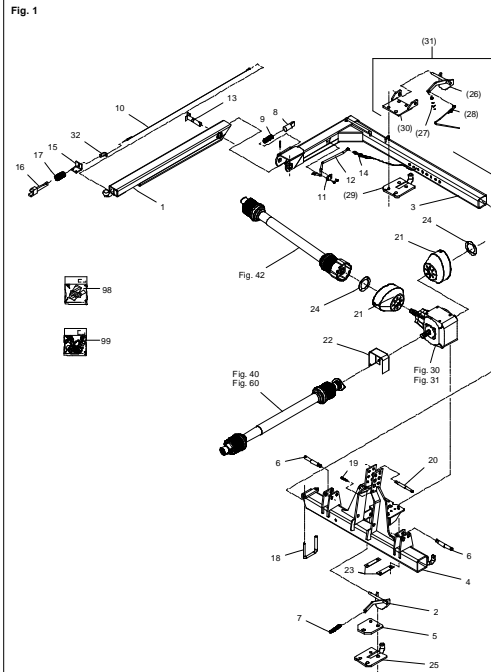

Fig. 9

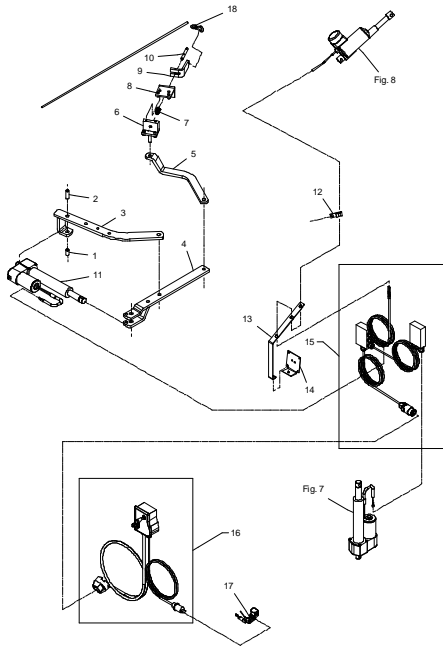

Fig. 10

1,8 M. PICKUP

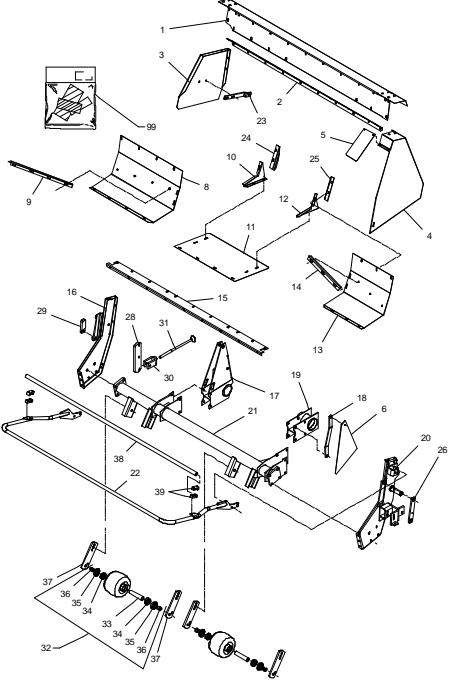

Fig. 11

1,8 M. PICKUP

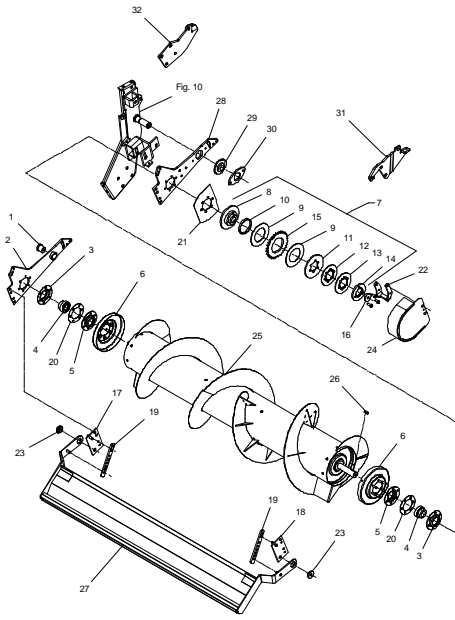

Fig. 12

1,8 M. PICKUP

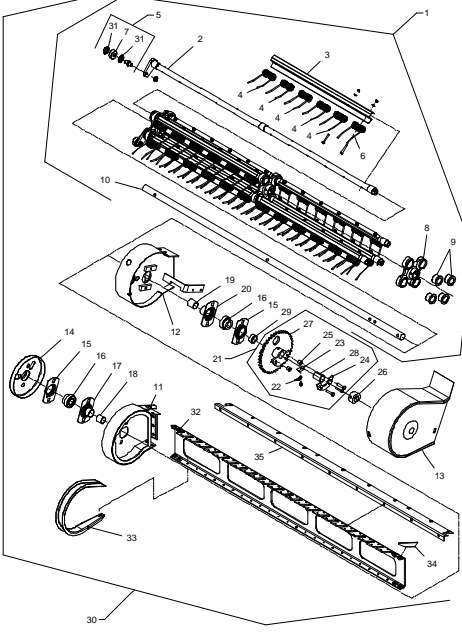

Fig. 13

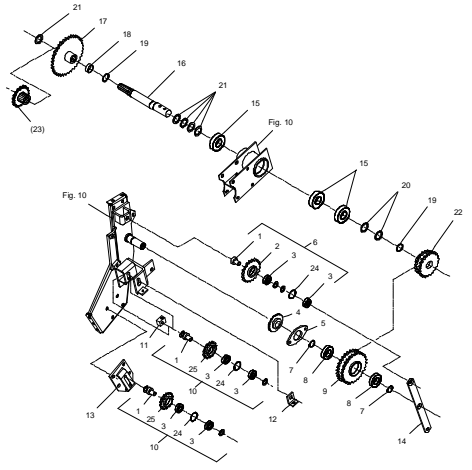

Fig. 14

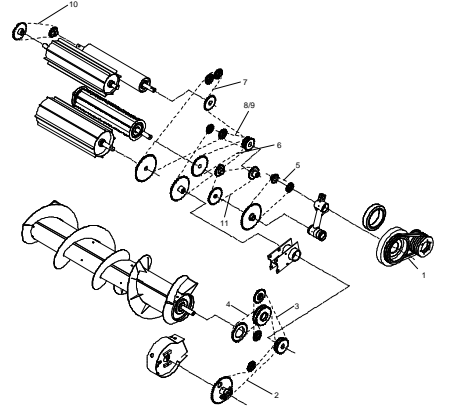

Fig. 30

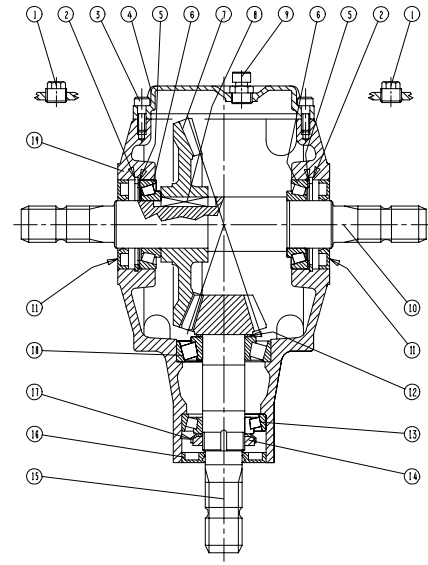

Fig. 31

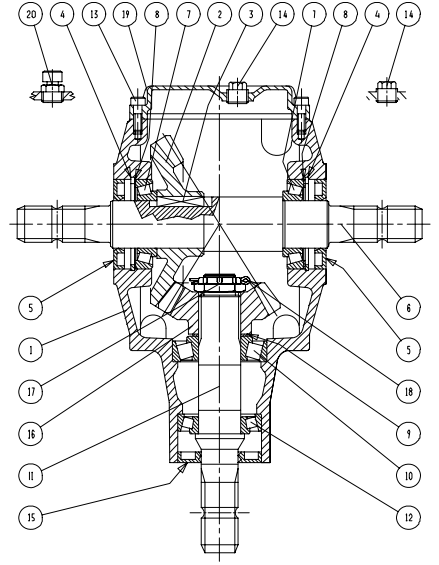

Fig. 40

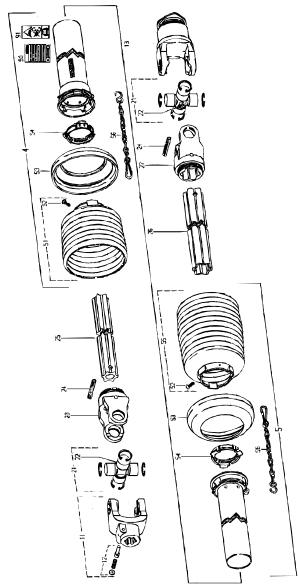

Fig. 41

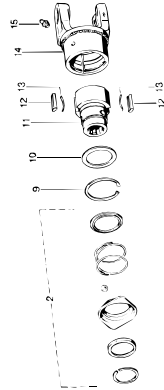

Fig. 42

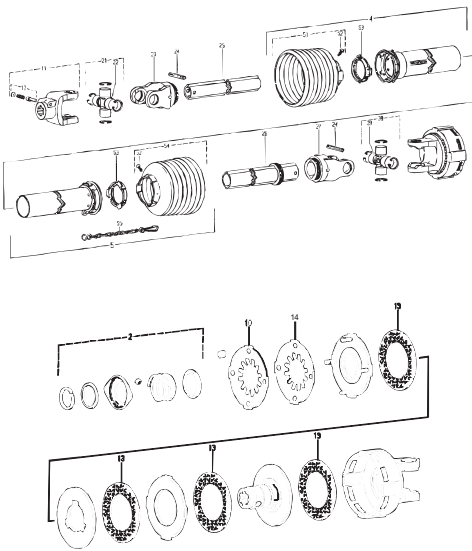

Fig. 50

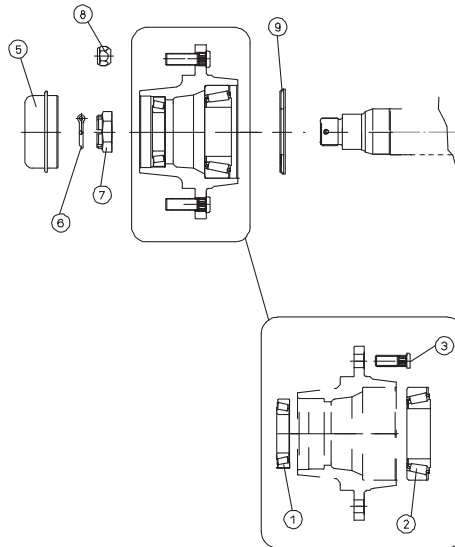

Fig. 60

TILBEHØR - ZUBEHÖR - ACCESSORIES

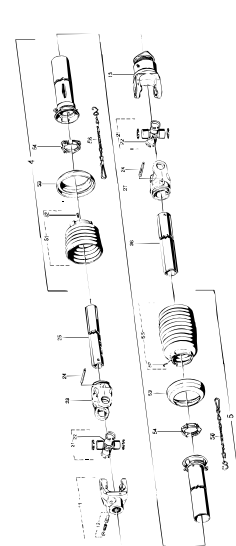

Fig. 61

TILBEHØR - ZUBEHÖR - ACCESSORIES

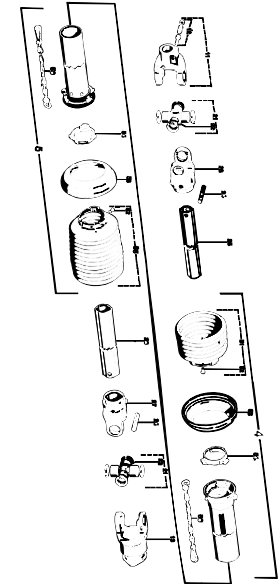

Fig. 80

TILBEHØR - ZUBEHÖR - ACCESSORIES

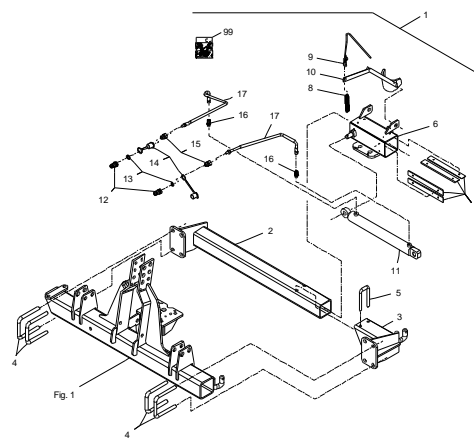
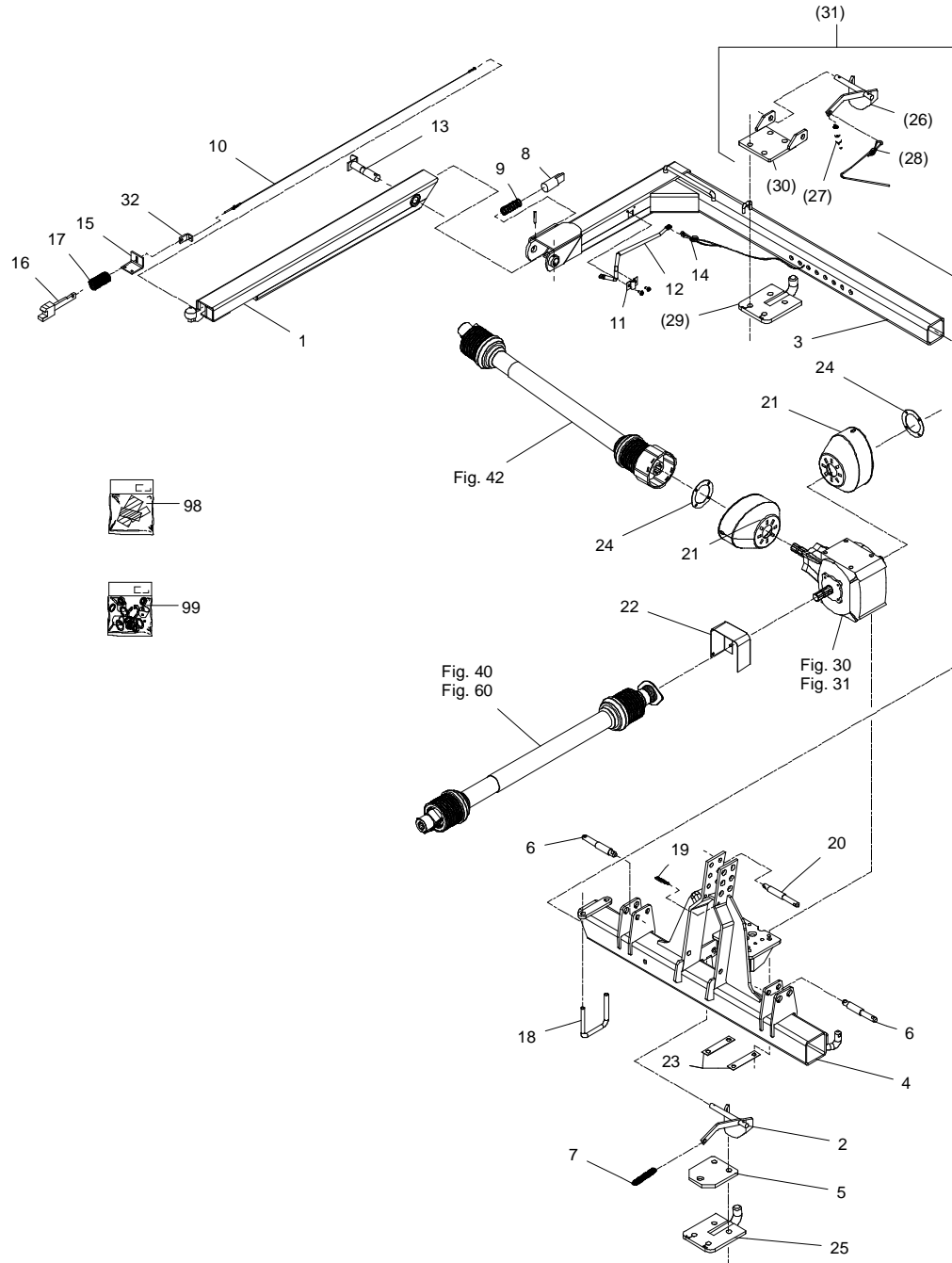
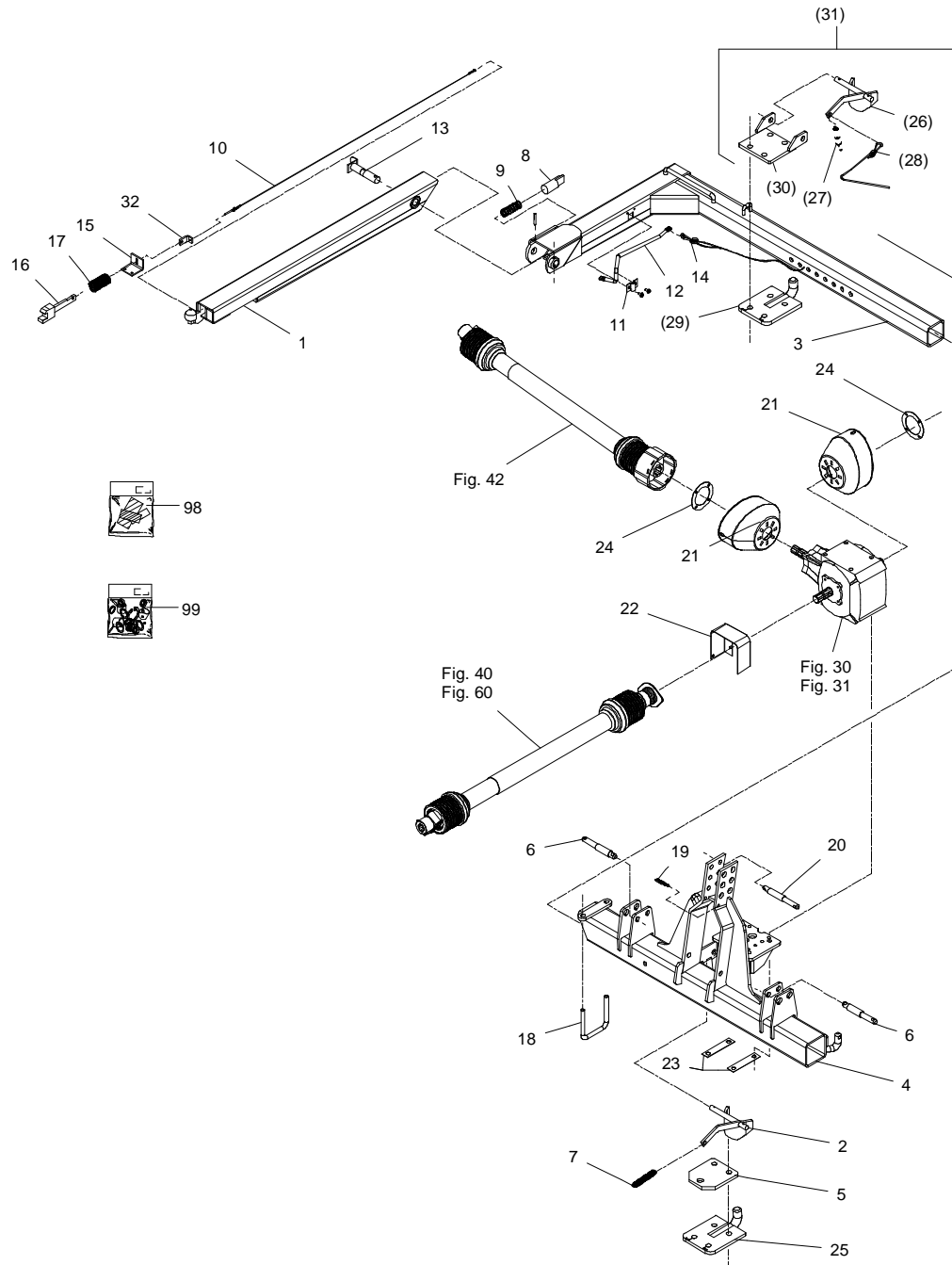

Fig. 1



POS.	VARENUMMER	ANTAL	BENEVNELSE	BEZEICHNUNG	DESIGNATION	HERTIL, DAZU, TO THIS, A CECI
1.	3122-315A	1	ARM ARM	ARM	ARM	1213-3322 1 1220-3321 1
2.	3126-134B	1	STOP STOPP	STOP	STOP	1252-4102 2
3.	3122-300B	1	OPHÆNGSEBJLE ANBAUBUEGEL	SUSPENSION FRAME	SUSPENSION FRAME	
4.	3126-206B	1	OPHÆNG ANBAUVORRICHTUNG	SUSPENSION	SUSPENSION	1214-5426 1 1220-5321 1
5.	2126-183X	1	TRÆKLASKE ANKUPPLINGSPLATTE	COUPLING PLATE	COUPLING PLATE	1214-6226 2 1220-6321 2
6.	2126-103X	2	DOBBELTTAP DOPPELZAPFEN	DOUBLE PIN	DOUBLE PIN	1254-4201 2
7.	1432-2299	1	TRÆKFJEDER ZUGFEDER	TENSION SPRING	TENSION SPRING	
8.	2122-328A	1	PAL KLINKE	PAWL	PAWL	1251-5404 1
9.	1431-5199	1	TRYKFJEDER DRUCKFEDER	COMPRESSION SPRING	COMPRESSION SPRING	
10.	2122-248A	1	UDLØSERWIRE AUSLØSER DRAHTSEIL	RELEASE WIRE	RELEASE WIRE	1213-3224 1 1220-3321 1 1241-2308 1
11.	2122-327X	1	HÅNDTAG HALTERUNG	SUPPORT	SUPPORT	1219-0603 2 1242-2221 2
12.	2122-354A	1	HÅNDTAG HANDGRIFF	HANDLE	HANDLE	
13.	3122-322C	1	DREJETAP DREHZAPFEN	DOWEL	DOWEL	1251-2402 1 1251-5402 1 1251-7402 1 1313-1101 1
14.	3122-244X	1	NYLONSNOR NYLON SCHNUR	NYLON STRING	NYLON STRING	
15.	2122-329X	1	PALHOLDER KLINKENHALTER	SUPPORT FOR PAWL	SUPPORT FOR PAWL	1213-3222 2 1241-2308 2
16.	3122-321X	1	PAL KLINKE	PAWL	PAWL	
17.	1435-0012	1	TRYKFJEDER DRUCKFEDER	COMPRESSION SPRING	COMPRESSION SPRING	
18.	2126-487A	1	BØJLE BUEGEL	HOOP	HOOP	
19.	1433-0289	1	LÅSEFJEDER SCHLISSFEDER	LOCKING SPRING	LOCKING SPRING	
20.	1399-0154	1	TOPBOLT STECKBOLZEN	TOP BOLT	TOP BOLT	
21.	1393-0170	2	SKÆRM FOR PTO SCHUTZ FUER PTO	GUARD FOR PTO	GUARD FOR PTO	
22.	2126-232X	1	SKÆRM SCHUTZ	GUARD	GUARD	1213-2126 4 1241-1502 4
23.	2062-777X	2	LÅSEBLIK SPERRBLECH	STRIKING PLATE	STRIKING PLATE	
24.	2126-386X	2	SPENDEPLADE SPANNPLATTE	SLIDE PLATE	SLIDE PLATE	1213-2126 4 1241-1202 4
25.	3126-181A	1	HITCHKROG HITZHAKEN	HITCH HOOK	HITCH HOOK	
26.	3126-134B	T	STOP STOPP	STOP	STOP	1252-4102 2

Fig. 1



FC-0003/1 FC-860		FIG. 1.		>=3010101601		HERTIL, DAZU, TO THIS, A CECI	
POS.	VARENUMMER	ANTAL	BENEVNELSE	BEZEICHNUNG	DESIGNATION		
27.	1432-2299	T	1	TRÆKFJEDER ZUGFEDER	TENSION SPRING		
28.	3126-140X	T	1	SNOR FOR KLINKE SCHNUR FUER KLINKE	STRING FOR LATCH	1214-5530	4
						1220-6317	4
						1252-4202	1
						1252-5299	2
29.	3126-181A	T	1	HITCHKROG HITCHHAKEN	HITCH HOOK		
30.	3126-381A	T	1	OVERDEL OBERTEIL	UPPER PART		
31.	4060-0510	T	1	HITCH HITCH	HITCH		
32.	2122-317X		1	VINKELSTRAMMER WINKEL SPANNE	ANGLE TIGHTENER		
98.	3889-316X		1	TRANSFER F/ FC-860 TRANSFER F/ FC-860	TRANSFER F/ FC-860		
99.	3063-319X		1	VÆRKTØJSPAKKE ERSATZTEILE	SPARE PARTS		

Fig. 2

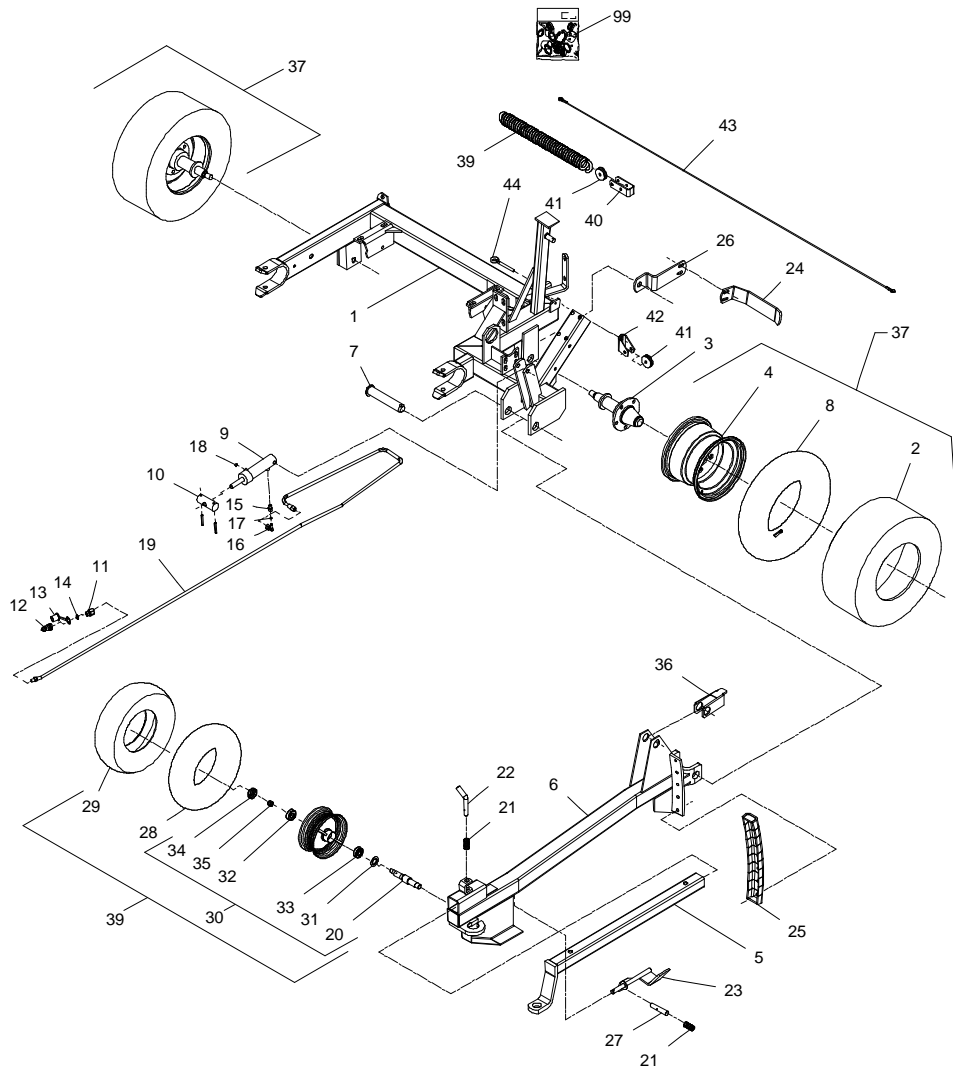

POS.	VARENUMMER	ANTAL	BENÆVNELSE	BEZEICHNUNG	DESIGNATION	HERTIL, DAZU, TO THIS, A CECI
1.	3063-598A	1	RAMME RAHMEN		FRAME	
2.	1321-1502	2	DEK 23-10,5-12 6-PLY REIFEN 23-10,5-12 6-PLY		TYRE 23-10.5-12 6-PLY	
3.	1324-8115	2	HJULNAV Ø93,5-140 NABE Ø93,5-140		WHEEL HUB Ø93,5-140	1220-5128 5 1241-4601 5 1251-1103 1 1251-4103 1 1323-9906 5
4.	1323-3207	2	FELG 8,50-12 -210MM FORSETNING RIM 8,50-12 -20MM OFFSETTING FELGE 8,50-12 -20MM VERSETZUNG			
5.	3063-313X	1	TREKSTANG ZUGSTANGE		DRAWBAR	1220-7224 1 1241-5503 2 1242-8621 1 1251-3202 2
6.	3063-370A	1	FORVOGN VORDERKARRE		FORE-CARRIAGE	
7.	3063-371A	1	TAP ZAPFEN		DOWEL	1251-6407 1
8.	1322-1107	2	SLANGE 23-10,5-12 SCHLAUCH 23-10,5-12		TUBE 23-10.5-12	
9.	2122-342X	1	HYDRAULIKCYLINDER HYDRAULISCHER ZYLINDER		HYDRAULIC CYLINDER	1317-0203 1
10.	2063-379A	1	TAP ZAPFEN		DOWEL	1220-6122 1 1241-5503 1 1251-4202 1 1251-5303 2 1251-5505 2
11.	1311-2601	1	NIPPELMUFFE NIPPEL		BUSHING	
12.	1317-0302	1	STIK F/LYNKOBLING ANSCHLUSS F/SCHNELLKUPPLUNG		CONNECTION F/QUICK-COUPLING	
13.	1393-0139	1	BESKYTTELSESHETTE RØD SCHUTZKAPPE ROT		PROTECTION CAP RED	
14.	1317-0715	1	O-RING O-RING		O-RING	
15.	1311-8501	1	FORSKRUNING, LIGE VERSCHRAUBUNG, GERADE		COUPLING, STRAIGHT	
16.	1311-8603	1	VINKELFORSKRUNING WINKELVERSCHRAUBUNG		ANGLE COUPLING	
17.	2307-111X	1	DYSE DUESE		NOZZLE	
18.	1317-0522	1	FILTER PROP FILTERSCHLUSS		FILTER PLUG	
19.	1317-0407	1	HYDRAULIKSLANGE L=3700 HYDRAULISCHER SCHLAUCH L=3700		HYDRAULIC HOSE L=3700	
20.	1323-9514	1	AKSEL WELLE		SHAFT	
21.	1431-3298	2	TRYKFJEDER DRUCKFEDER		COMPRESSION SPRING	
22.	2063-311X	1	TAP ZAPFEN		DOWEL	1251-3303 1
23.	3122-224X	1	BREMSEAKSEL BREMSWELLE		BRAKE SHAFT	
24.	2063-752X	1	HJULSKRABER ABSTREICHER		SCRAPER	

Fig. 2

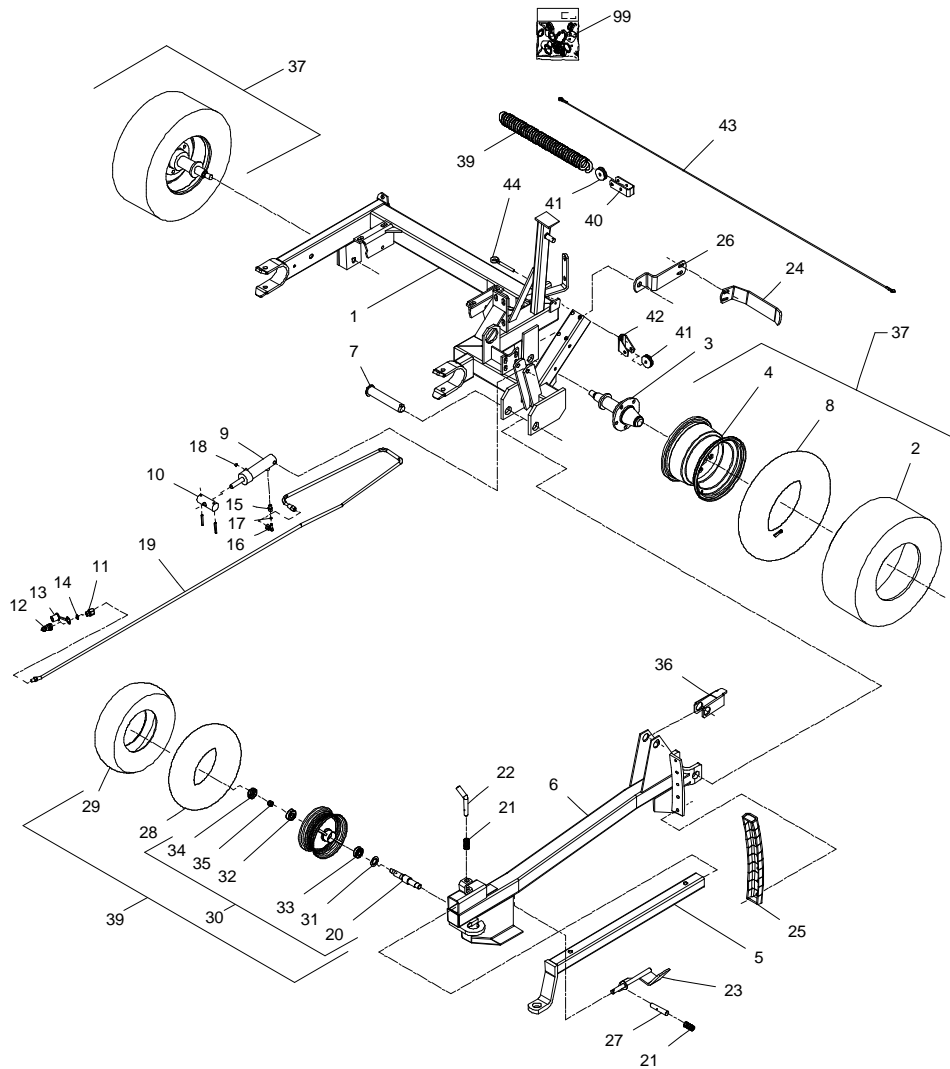

POS.	VARENUMMER	ANTAL	BENEVNELSE	BEZEICHNUNG	DESIGNATION	HERTIL, DAZU, TO THIS, A CECI
25.	3063-442A	1	SKINNE SCHIENE	RAIL	1213-4324 1220-4323	5 5
26.	2063-753X	1	HOLDER HALTERUNG	SUPPORT	1215-4328 1220-4321	2 2
27.	2122-228X	1	LÅSETAP SPERRZAPFEN	LOCKING DOWEL	1251-4306	1
28.	1322-1103	1	SLANGE 500-8 SCHLAUCH 500-8	TUBE 500-8		
29.	1321-1304	1	DEK 500-8 REIFEN 500-8	TYRE 500-8		
30.	1323-1108	1	FELG MED NAV 3,00D-8 FELGE MIT NABE 3,00D-8	RIM WITH HUB 3,00D-8	1313-3501	1
31.	1323-9066	1	TÆTNINGSLAMEL DICHTUNGSLAMELLE	TIGHTENING LAMELLA		
32.	1331-4101	1	KUGLELEJE 6304 KUGELLAGER 6304	BALL BEARING 6304		
33.	1331-3102	1	KUGLELEJE 6205 KUGELLAGER 6205	BALL BEARING 6205		
34.	1323-9089	1	NAVKAPSEL NABENKAPPE	HUB CAP		
35.	1220-5321	1	NYLOC MØTRIK M16 NYLOC MUTTER M16	NYLOC NUT M16		
36.	2063-474X	1	STOP STOPP	STOP		
37.	4000-1038	2	HJUL, KOMPLET RAD, KOMPLETT	WHEEL, COMPLETE		
38.	3063-526X	1	HJUL 500-8 KOMPLET RAD 500-8 KOMPLETT	WHEEL 500-8 COMPLETE	1251-1103 1251-4103	1 1
39.	1432-6795	1	TRÆKFJEDER ZUGFEDER	TENSION SPRING		
40.	2060-968X	1	KONSOL KONSOLE	BRACKET	1214-4228 1220-4321 1241-3403 1241-3502	2 2 7 2
41.	2060-964X	2	RULLE ROLLE	PULLEY	1213-4522 1241-2202	1 1
42.	2060-966X	1	KONSOL KONSOLE	BRACKET	1213-4422 1214-4228 1220-4321 1241-3403	2 1 3 10
43.	3064-162X	1	WIRE WIRE	WIRE	1215-4328 1220-4321 1241-3502	1 1 1
44.	1392-0110	1	ØJEBOLT M12-123 GALV AUGBOLZEN M12-123 GALV	EYE BOLT M12-123 GALV	1220-4321	1
99.	1317-9261	1	PAKNINGSSÆT DICHTUNGSSATZ	SET OF GASKETS		

Fig. 3

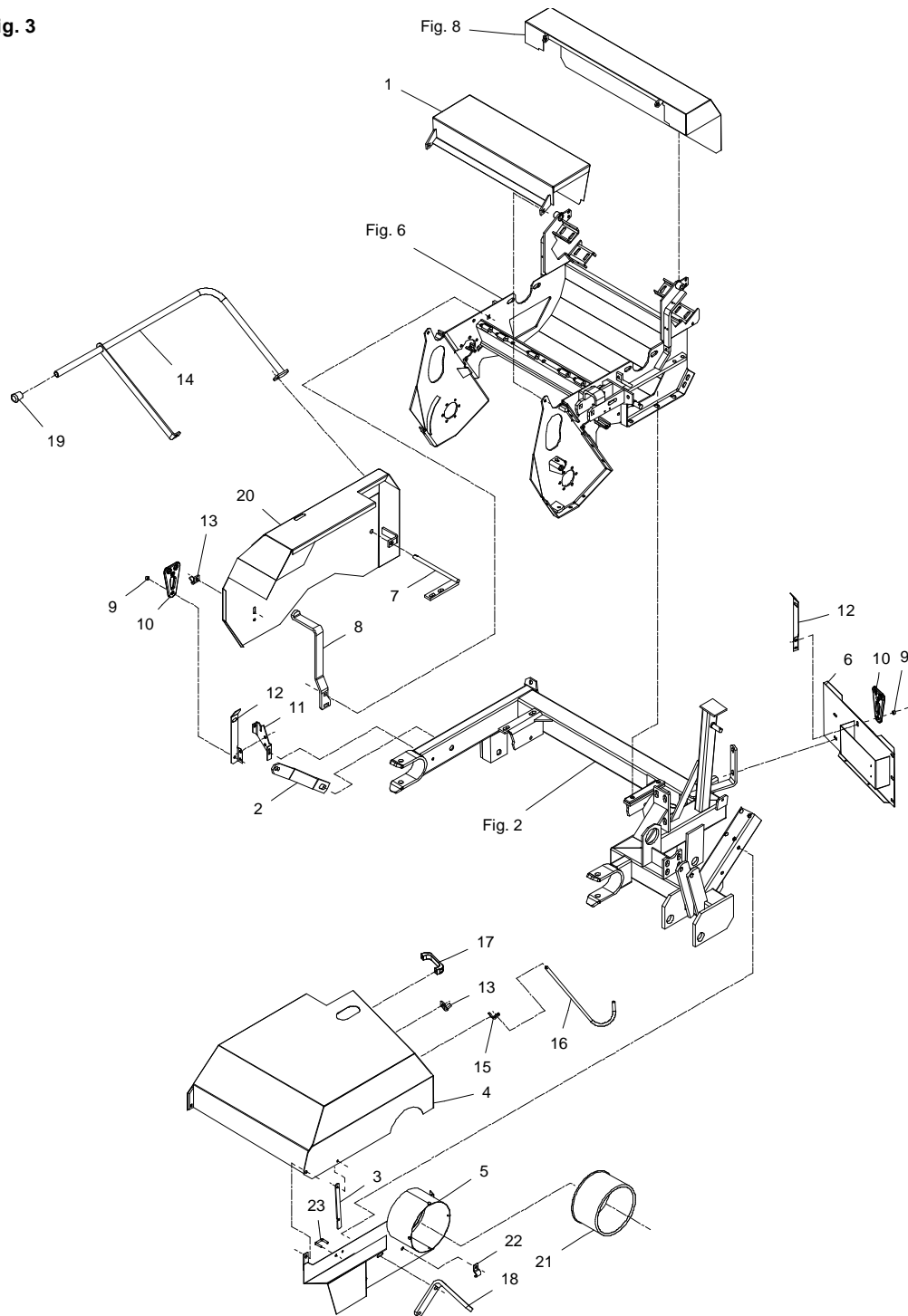

POS.	VARENUMMER	ANTAL	BENØVNELSE	BEZEICHNUNG	DESIGNATION	HERTIL, DAZU, TO THIS, A CECI	
1.	3064-293X	1	SKÆRM SCHUTZ		GUARD		
2.	2063-410X	1	BEGRENSNINGSSTANG GEGRENZUNGSSTANGE		LIMITATION ROD		
3.	2063-433X	1	LØFTESTANG HEBEL		LEVER	1213-2224	1
						1220-2122	1
						1220-2321	1
4.	3063-416A	1	SIDESKÆRM SEITENSCHUTZ		SIDE GUARD		
5.	3063-430A	1	SKÆRM SCHUTZ		GUARD	1213-2126	1
						1220-2122	2
						1220-2321	3
						1241-1203	4
						1293-0121	4
						1393-0131	1
6.	3063-401A	1	BAGSKÆRM HINTERSCHUTZ		REAR GUARD	1213-3322	1
						1220-3321	1
						1241-2310	2
7.	3063-333A	1	SKÆRMHOLDER SCHUTZHALTER		HOLDER FOR GUARD	1215-4324	2
						1220-4321	2
						1241-3403	2
8.	2063-339X	1	SKÆRMHOLDER SCHUTZHALTER		GUARD HOLDER	1213-4422	2
						1220-4321	2
						1241-3403	2
9.	2080-469X	2	BØSNING BUCHSE		BUSH	1213-3322	1
						1220-3321	1
						1241-2402	2
10.	2080-387X	2	GUMMISTROP GUMMIRIEMEN		RUBBER STRAP	1213-3224	1
						1220-3321	1
						1241-2310	1
11.	2063-413X	1	KONSOL KONSOLE		BRACKET	1214-3322	1
						1220-3321	1
						1241-2502	1
						1254-2101	1
12.	1433-0315	2	LÅSEFJEDER SCHLISSFEDER		SPRING		
13.	2080-384X	2	HÆNGSEL SCHARNIER		HINGE	1213-3222	1
						1220-3321	1
14.	3061-236A	1	BØJLE BUEGEL		HOOP		
15.	2225-292X	1	SNORVINKEL WINKEL		ANGLE	1213-2222	1
						1220-2321	1
						1241-1202	2
16.	2063-167X	1	BØJLE BUEGEL		HOOP	1252-3102	1
17.	1399-0237	1	BØJLEHÅNDTAG BUEGELHANDGRIFF		HANDLE	1220-4122	4
18.	2063-366X	1	STOP STOPP		STOP	1214-4424	2
						1220-4321	2
19.	1393-0100	1	GUMMIDUPSKE GUMMISPITZE		RUBBER TIP		
20.	3063-394A	1	SIDESKÆRM SEITENSCHUTZ		SIDE GUARD	1241-4503	2
						1254-2101	2
21.	1165-0193	1	MANCHET MUFFE		SLEEVE		
22.	2010-171X	1	KLEMME KLEMMSTUECK		CLAMP		
23.	2060-310X	1	DEL FOR SKÆRMHOLDER TEIL FUER SCHUTZHALTER		PART FOR GUARD HOLDER		

Fig. 4

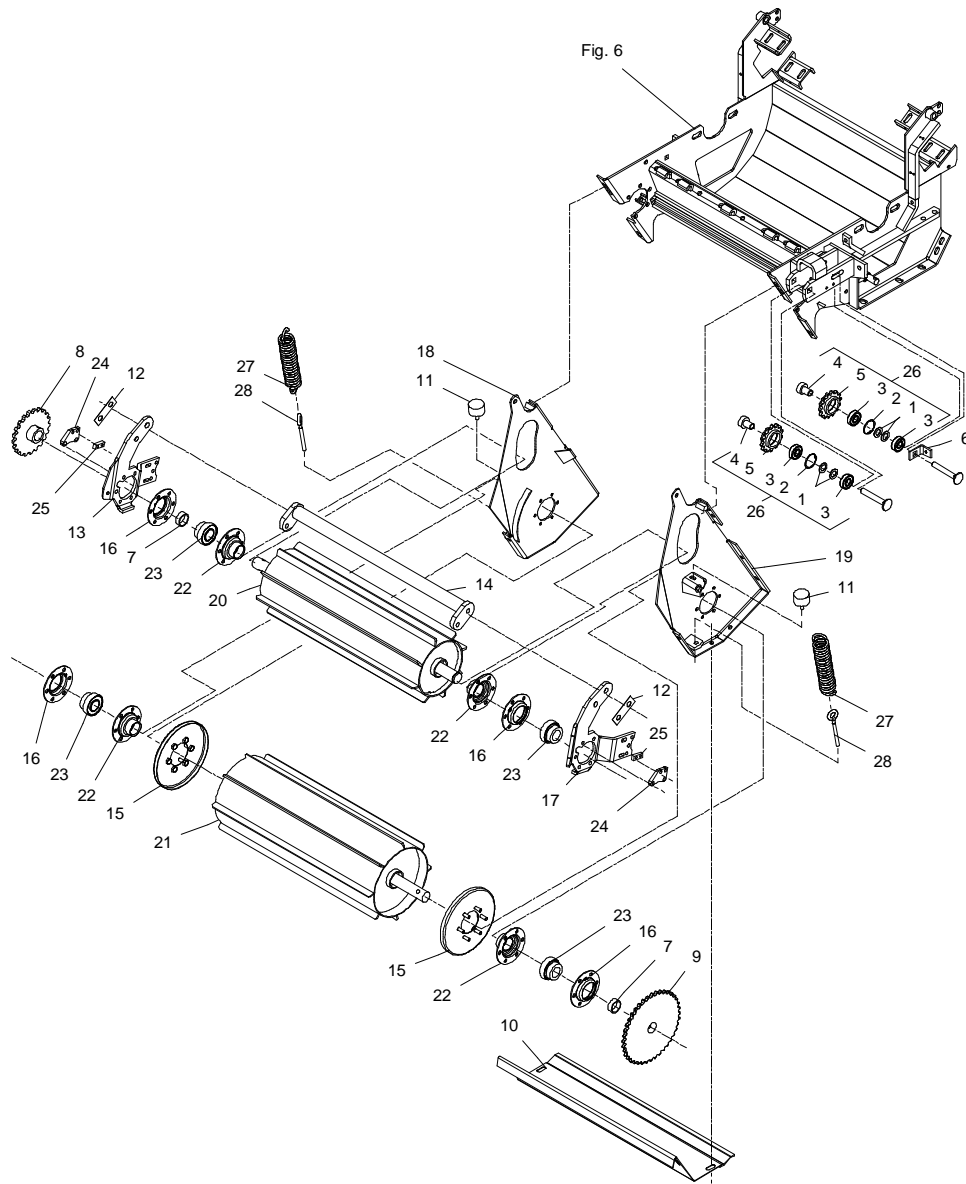

POS.	VARENUMMER	ANTAL	BENEVNELSE	BEZEICHNUNG	DESIGNATION		
1.	1241-5301	4	SPÆNDESKIVE 20,2-34-1,5 SCHEIBE 20,2-34-1,5		WASHER 20,2-34-1,5		
2.	1255-4102	2	LÅSERING 47 MM INDVENDIG SICHERINGSRING 47 MM INNEN		SNAP RING 47 MM INNER		
3.	1331-3301	4	KUGLELEJE 6204 2RS KUGELLAGER 6204 2RS		BALL BEARING 6204 2RS		
4.	2060-938X	2	BØSNING BUCHSE		BUSH		
5.	2064-453X	2	KÈDEHJUL 14 TANDS KETTENRAD 14 ZÄHNE		SPROCKET WHEEL 14 TEETH		
6.	2065-433X	1	STRAMMER SPANNER		TIGHTENER	1215-5824	2
						1220-5321	3
						1241-4503	6
7.	2062-644X	2	AFSTANDSRØR DISTANZROHR		DISTANCE TUBE	1241-4403	2
						1241-4503	3
8.	2064-460X	1	KÈDEHJUL, 25-TANDS KETTENRAD, 25-ZÄHNE		SPROCKET WHEEL, 25-TEETH	1241-8202	4
						1251-2401	1
						1251-5401	1
						1251-7401	1
9.	2064-447X	1	KÈDEHJUL 40 TANDS KETTENRAD 40 ZÄHNE		SPROCKET WHEEL 40 TEETH	1241-8202	4
						1251-2401	1
						1251-5401	1
						1251-7401	1
10.	3062-721X	1	BUNDPLADE BODENPLATTE		BOTTOM PLATE	1213-4322	4
						1220-4321	4
						1241-3403	4
11.	1393-0183	2	GUMMIBUFFE GUMMIPUFFER		RUBBER BUFFER		
12.	2064-361X	2	LÅSEBLIK SCHLOSSBLECH		STRIKER PLATE		
13.	2064-372A	1	VIPPEARM, HØJRE SCHWENKARM, RECHTE		LEVER ARM, RIGHT	1213-3322	10
						1220-3321	10
14.	3064-288B	1	TVERRØR QUERROHR		CROSS TUBE	1213-5322	4
15.	3062-313X	2	TÆTNING DICHTUNG		SEALING PLATE	1220-3321	6
16.	1421-7498	4	LEJEHUSHALVPART LAGERGEHÄUSEHÄLFT		HALF OF BEARING HOUSING		
17.	2064-371A	1	VIPPEARM, VENSTRE SCHWENKARM, LINKE		LEVER ARM, LEFT	1213-3322	10
						1220-3321	10
18.	3064-302A	1	SIDEPLADE, HØJRE SEITENWAND, RECHTE		SIDEBOARD, RIGHT	1220-3321	2
						1241-2402	2
19.	3064-304A	1	SIDEPLADE, VENSTRE SEITENPLATTE, LINKE		SIDE PLATE, LEFT	1220-3321	2
						1241-2402	2
20.	3062-287X	1	VALSE WALZE		ROLLER	1241-8202	6
						1255-3202	1
21.	3062-298A	1	VALSE WALZE		ROLLER		
22.	3062-296X	4	LEJEHUSHALVPART LAGERGEHÄUSEHÄLFT		HALF OF BEARING HOUSING	1313-1101	2
						1313-2101	2
23.	1331-7503	4	KUGLELEJE GRAE-NPPB 35 KUGELLAGER GRAE-NPPB 35		BALL BEARING GRAE-NPPB 35		
24.	2063-482X	2	HOLDER HALTER		SUPPORT	1213-4327	2
						1213-5524	2
						1220-4321	2
						1220-5323	2
						1241-3403	2

Fig. 4

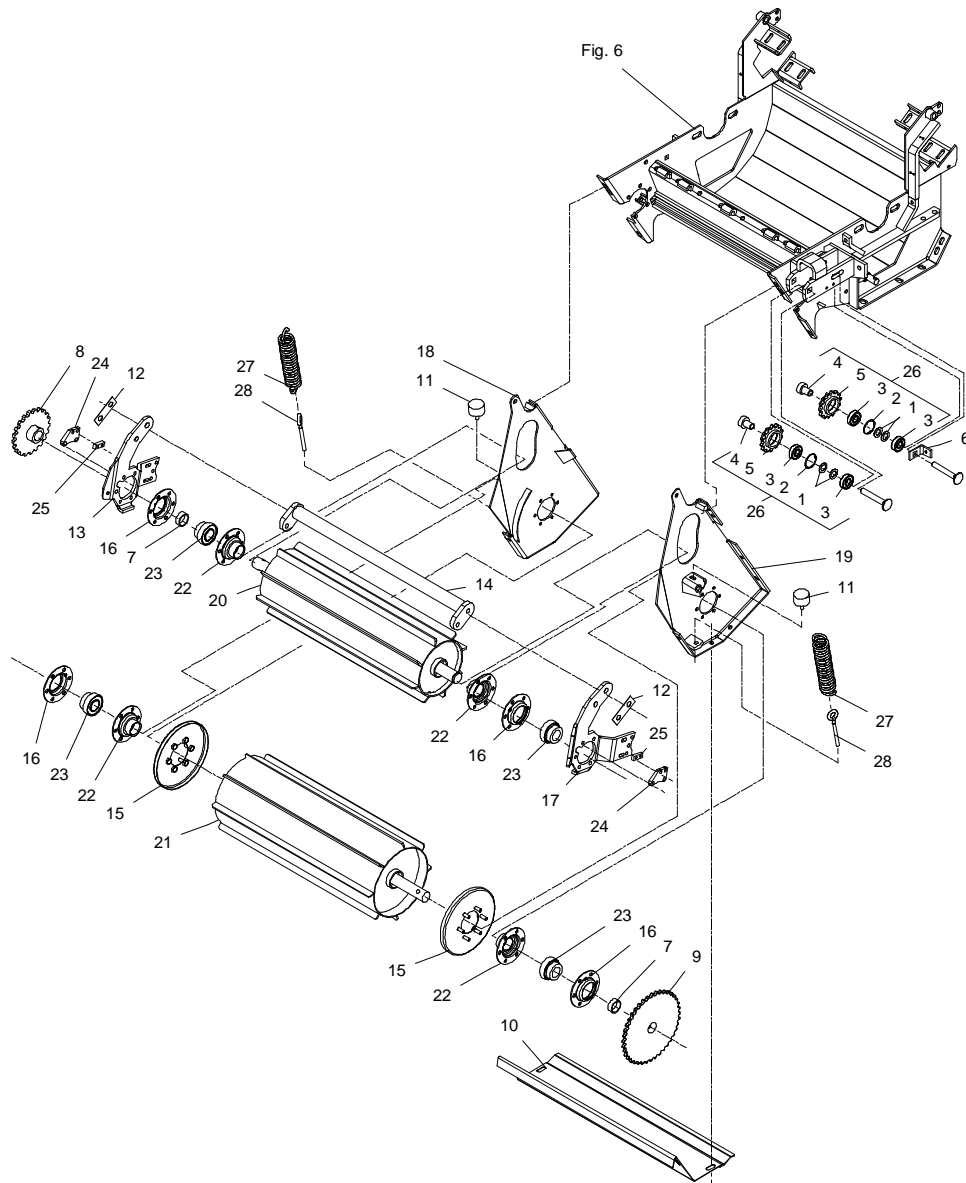

POS.	VARENUMMER	ANTAL	BENEVNELSE	BEZEICHNUNG	DESIGNATION	HERTIL, DAZU, TO THIS, A CECI
25.	2063-483X	2	STOPKLODS ANSCHLAGKLOTZ		STOP	
26.	3064-455X	2	KEDEHJUL 14 TANDS KETTENRAD 14 ZÄHNE		SPROCKET WHEEL 14 TEETH	
27.	1432-5693	2	TRÆKFJEDER ZUGFEDER		TENSION SPRING	
28.	1392-0507	2	ØJEBOLT M10 GALV AUGBOLZEN M10 GALV		EYE BOLT M10 GALV	

Fig. 5

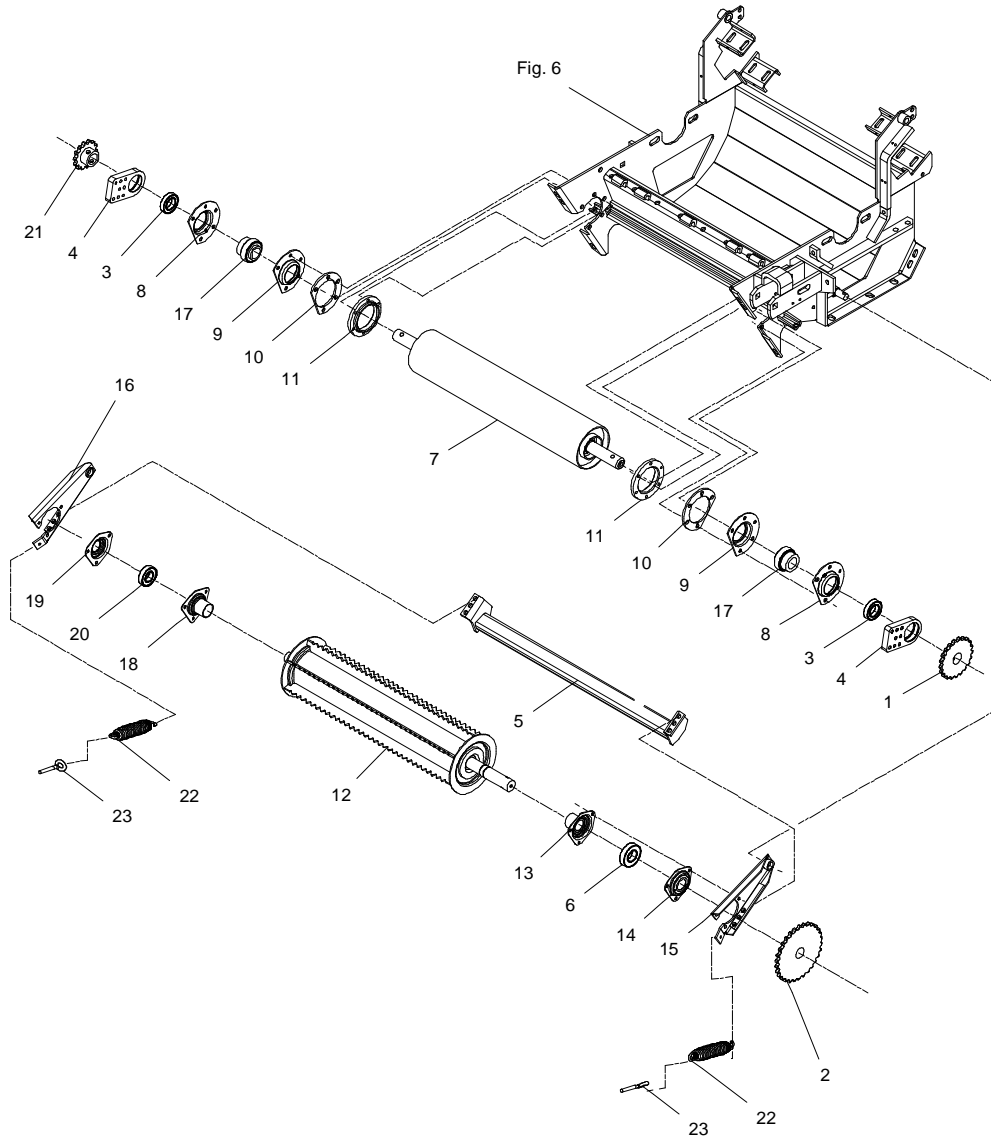

POS.	VARENUMMER	ANTAL	BENEVNELSE	BEZEICHNUNG	DESIGNATION	HERTIL, DAZU, TO THIS, A CECI
1.	2064-442X	1	KEDEHJUL 21 TANDS KETTENRAD 21 ZAEHNE	SPROCKET WHEEL 21 TEETH	1251-2401 1251-5401 1251-7401	1 1 1
2.	2064-443X	1	KEDEHJUL 30 TANDS KETTENRAD 30 ZAEHNE	SPROCKET WHEEL 30 TEETH	1251-2401 1251-5401 1251-7401	1 1 1
3.	1331-2304	2	KUGLELEJE 6007 2RS KUGELLAGER 6007 2RS	BALL BEARING 6007 2RS		
4.	2064-285X	2	KONSOL KONSOLE	BRACKET	1213-3322 1241-2502 1242-3221 1255-5102	3 3 3 1
5.	3064-364X	1	TVERRØR QUERROHR	CROSS TUBE	1213-3324 1220-3321	6 6
6.	1331-3306	1	KUGLELEJE 6207 2RS KUGELLAGER 6207 2RS	BALL BEARING 6207 2RS		
7.	3064-663X	1	VALSE WALZE	ROLLER	1213-3322 1242-3621	10 10
8.	1421-7493	2	LEJEHUSHALVPART LAGERGEHAEUSEHAELFTE	HALF OF BEARING HOUSING		
9.	1421-4494	2	LEJEHUSHALVPART LAGERGEHAEUSEHAELFTE	HALF OF BEARING HOUSING		
10.	2065-310X	2	MELLEMLÆG ZWISCHENLAGE	FILLER		
11.	2065-147X	2	SPÆNDERING SPANNRING	SPRING WASHER	1213-3324 1241-2308 1242-3221	5 5 5
12.	3062-291X	1	INDFØRINGSVALSE EINZUGSWALZE	ROLLER		
13.	3064-042X	1	LEJEHUS LAGEGEHEAUSE	BEARING HOUSING	1213-2222 1220-2321 1255-3202 1313-2101	3 3 1 1
14.	1421-4895	1	LEJEHUSHALVPART LAGERHAELFTE	BEARING HALF		
15.	3064-248A	1	SVINGARM, VENSTRE SCHWENKARM, LINKE	ROCKER ARM, LEFT	1213-3522 1220-3122	1 2
16.	3064-246A	1	SVINGARM, HØJRE SCHWENKARM, RECHTE	ROCKER ARM, RIGHT	1213-3522 1220-3122 1251-5203	1 2 2
17.	1331-9905	2	KUGLELEJE KUGELLAGER	BALL BEARING		
18.	3064-062X	1	LEJEHUSHALVPART LAGERGEHAEUSEHAELFTE	HALF OF BEARING HOUSING	1213-2222 1220-2321 1313-2101	3 3 1
19.	1421-4392	1	LEJEHUSHALVPART LAGERGEHAEUSEHAELFTE	HALF OF BEARING HOUSING		
20.	1331-3303	1	KUGLELEJE 6206 2RS KUGELLAGER 6206 2RS	BALL BEARING 6206 2RS		
21.	2064-459X	1	KEDEHJUL KETTENRAD	SPROCKET WHEEL	1251-2401 1251-5401 1251-7401	1 1 1
22.	1432-4596	2	TRÆKFJEDER ZUGFEDER	TENSION SPRING		
23.	1392-0506	2	ØJESKRUE M10-70 GALV AUGENSCHRAUBE M10-70 GALV	EYE SCREW M10-70 GALV		

Fig. 6

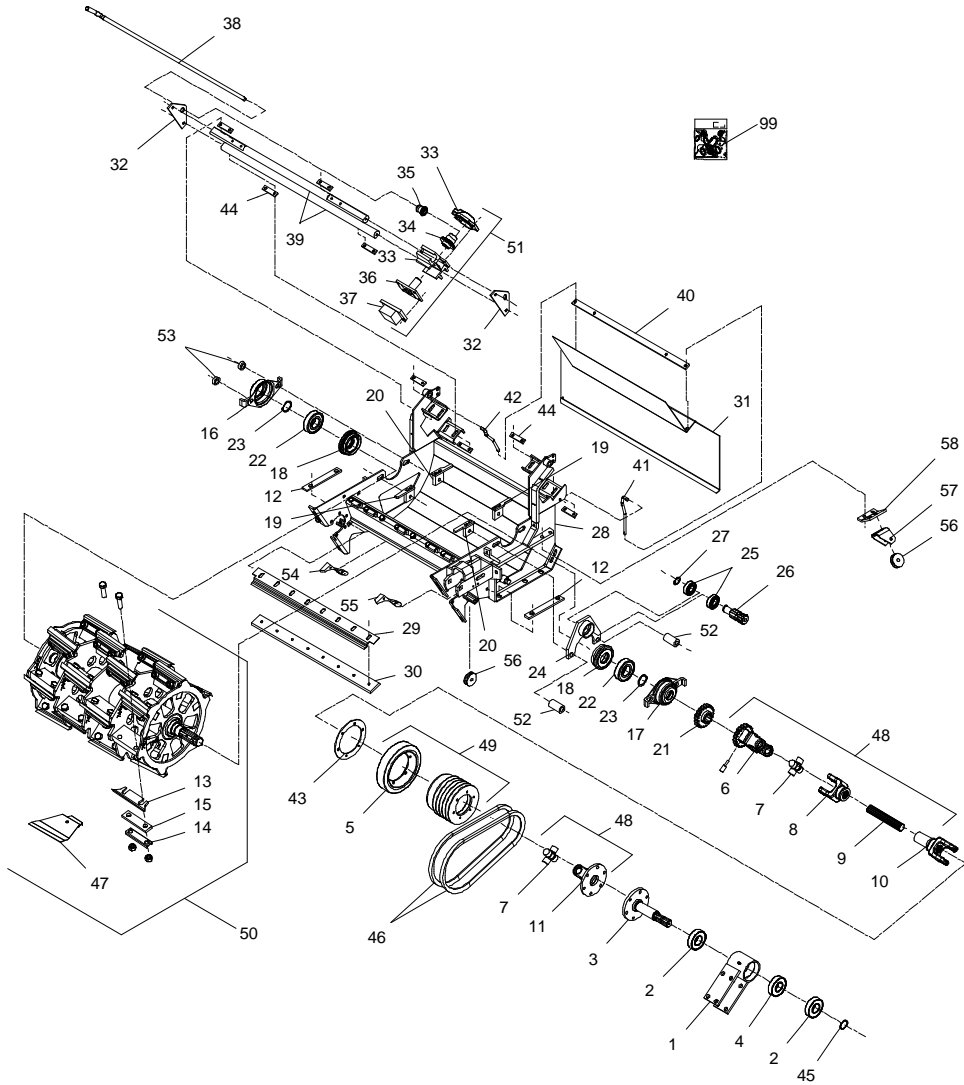

POS.	VARENUMMER	ANTAL	BENÆVNELSE	BEZEICHNUNG	DESIGNATION	HERTIL, DAZU, TO THIS, A CECI
1.	3063-515X	1	LEJEHUS LAGERGEHÆUSE		BEARING HOUSING	1313-1101 1
2.	1331-4306	2	KUGLELEJE 6308 RS KUGELLAGER 6308 RS		BALL BEARING 6308 RS	
3.	3063-513A	1	AKSEL WELLE		SHAFT	1241-9202 4 1241-9403 1
4.	1331-4103	1	KUGLELEJE 6308 KUGELLAGER 6308		BALL BEARING 6308	
5.	1165-0113	1	SKIVE GUMMI SCHEIBE GUMMI		WASHER RUBBER	
6.	3750-836X	1	TANDHJUL MED GAFFEL ZAHNRAD MIT GABEL		SPROCKET WHEEL WITH FORK	
7.	1350-7005	2	KRYDS KREUTZGARNITUR		CENTRE CROSS	1350-9052 4 1350-9104 1
8.	1350-8008	1	PROFILGAFFEL PROFILGABEL		PROFILE FORK	1350-9154 1
9.	1350-6006	1	PROFILAKSEL PROFILWELLE		PROFILE SHAFT	
10.	1350-8009	1	PROFIL M/GAFFEL PROFILROHR MIT GABEL		PROFILE TUBE WITH FORK	
11.	1350-7506	1	FLANGEGAFFEL FLANSCHGABEL		FLANGE FORK	
12.	2065-071X	2	SPÆNDESTYKKE SPANNSTUECK		TIGHTENING PIECE	
13.	2064-096X	24	KNIVBLAD MESSERKLINGE		KNIFE BLADE	
14.	2064-133X	24	LÅSEPLADE SPERRPLATTE		LOCKING PLATE	1214-5231 2 1220-6125 2
15.	2064-134X	24	UNDERLAG UNTERLAGE		SUPPORT	
16.	3064-057X	1	FLANGELEJE FLANCSHLAGER		FLANGE BEARING	1213-6425 2 1313-1101 2
17.	3064-056X	1	FLANGELEJE FLANCSHLAGER		FLANGE BEARING	1213-6425 2 1313-1101 2
18.	3064-059X	2	TÆTNING DICHTUNG		TIGHTENING	1339-5501 1
19.	3064-766X	2	GEVINDSTYKKE HØJRE GEWINDSTUECK RECHTE		READED ROD RIGHT	
20.	3064-767X	2	GEVINDSTYKKE VENSTRE GEWINDSTUECK LINKE		READED ROD LEFT	
21.	3062-444X	1	TANDHJUL 20-TANDS ZAHNRAD 20-ZAEHNE		SPROCKET WHEEL 20-TEETH	1251-5404 1
22.	1331-4104	2	KUGLELEJE 6309 KUGELLAGER 6309		BALL BEARING 6309	
23.	1255-4202	2	LÅSERING 45 MM UDVENDIG SICHERINGSRING 45 MM AUSSEN		SNAP RING 45 MM OUTER	
24.	3062-418X	1	KONSOL KONSOLE		BRACKET	
25.	1331-3311	2	KUGLELEJE 6206 RS KUGELLAGER 6206 RS		BALL BEARING 6206 RS	
26.	2062-422X	1	TAP ZAPFEN		DOWEL	1313-1101 1
27.	1255-3201	1	LÅSERING 30 MM UDVENDIG SICHERINGSRING 30 MM AUSSEN		SNAP RING 30 MM OUTER	

Fig. 6

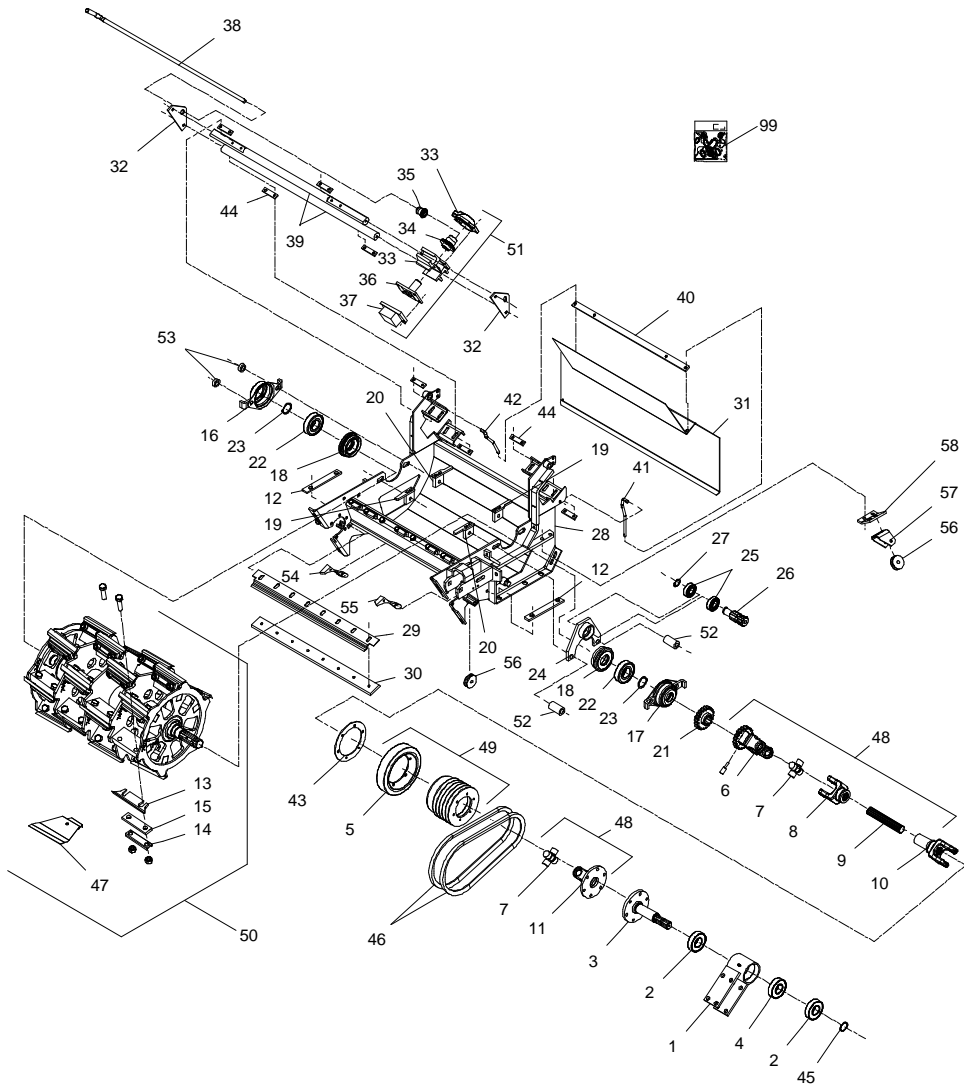

POS.	VARENUMMER	ANTAL	BENEVNELSE	BEZEICHNUNG	DESIGNATION	HERTIL, DAZU, TO THIS, A CECI
28.	3064-234X	1	BUNDKAR BODENWANNE	TUB	1213-4224 1220-4321 1241-3403	4 4 4
29.	2062-392A	1	AFSTRYGER ABSTREIFER	STRIPPER		
30.	2062-266A	1	MODSKER GEGENSCHNEIDE	SHEAR BAR	1214-4425 1241-3403	8 8
31.	2063-591X	1	SKERM SCHUTZ	GUARD	1220-3922	2
32.	2062-463X	2	ENDEPLADE ENDPLATTE	END PLATE		
33.	3062-592X	1	HUS SAMLET GEHAEUSE KOMPLETT	HOUSING ASSEMBLED	1213-2322 1214-2224 1220-2321	1 2 3
34.	2062-593X	1	TANDHJUL ZAHNRAD	SPROCKET WHEEL		
35.	2062-594X	1	TANDHJUL ZAHNRAD	SPROCKET WHEEL	1313-1101	1
36.	3062-595X	1	HOLDER F/STEN HALTER F/SCHLEIFSTEIN	SUPPORT F/STONE		
37.	3062-596X	1	SLIBESTEN SCHLEIFSTEIN	SHARPENING STONE	1213-2222 1251-4103	4 1
38.	2062-451X	1	HÅNDTAG HANDGRIFF	HANDLE	1251-4103	1
39.	2062-455X	2	STYR STEUERUNG	GUIDE	1219-0263	2
40.	2061-225X	1	BEREJERN TRAGEISEN	SUPPORT	1213-3324 1220-3124	2 4
41.	2062-389X	1	STOP STOPP	STOP		
42.	2062-450X	1	STOP STOPP	STOP	1252-3101 1254-2101	6 2
43.	2062-423X	1	SPÆNDESKIVE SPANNSCHEIBE	TENSION WASHER		
44.	2062-447X	8	UNDERLAG UNTERLAGE	SUPPORT		
45.	1255-4201	1	LÅSERING 40 MM UDVENDIG SICHERINGSRING 40 MM AUSSEN	SNAP RING 40 MM OUTER		
46.	1362-1205	1	REMSÆT (2 STK.) RIEMENSATZ (2 STCK)	V-BELT SET (2 PCS)		
47.	3060-337X	1	AFSTANDSLÆRER ABSTANDSLEHRE	RANGE GAUGE		
48.	3750-805X	1	KRAFTOVERFØRINGSAKSEL GELENKWELLE	PTO SHAFT		
49.	3062-641X	1	REMSKIVE RIEMENSCHLEIBE	PULLEY	1213-2222 1214-3122 1242-2221 1242-3621	6 6 6 6
50.	3064-740X	1	ROTOR 24 KNIVE ROTOR 24 MESSER	ROTOR 24 FLAILS		
51.	3062-637X	1	SLIBEAPPARAT SCHLEIFVORRICHTUNG	SHARPENING DEVICE	1213-3324 1241-2602 1242-3221	8 8 8
52.	2062-718X	2	BØSNING BUECHSE	BUSH	1214-5420	1
53.	2064-135X	2	SPÆNDESTYKKE SPANNSTUECK	TIGHTENING PIECE		

Fig. 6

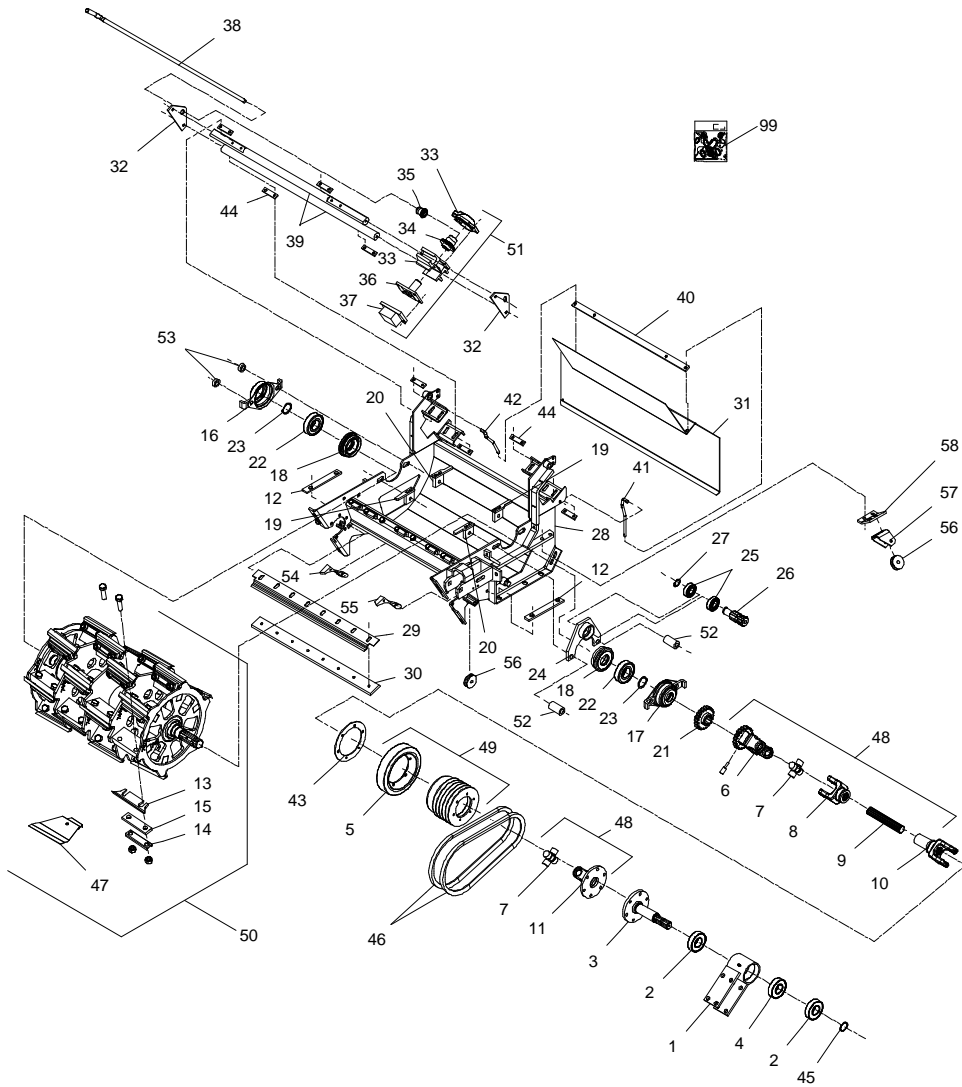

POS.	VARENUMMER	ANTAL	BENEVNELSE	BEZEICHNUNG	DESIGNATION	HERTIL, DAZU, TO THIS, A CECI
54.	2064-637B	1	KONSOL KONSOLE		BRACKET	1219-0323 2
55.	2064-636B	1	KONSOL KONSOLE		BRACKET	1219-0323 2
56.	2060-964X	2	RULLE ROLLE		PULLEY	1213-4522 1 1241-2202 2
57.	2060-966X	1	KONSOL KONSOLE		BRACKET	1213-4422 2 1214-4228 1 1220-4321 1 1241-3403 11
58.	2064-152X	1	KONSOL KONSOLE		BRACKET	1213-4322 1 1213-4422 1 1220-4321 2
99.	3064-483X	1	VERKTØJSPAKKE F/HD ERSATZTEILE F/HD		SET OF TOOLS F/HD	

Fig. 7

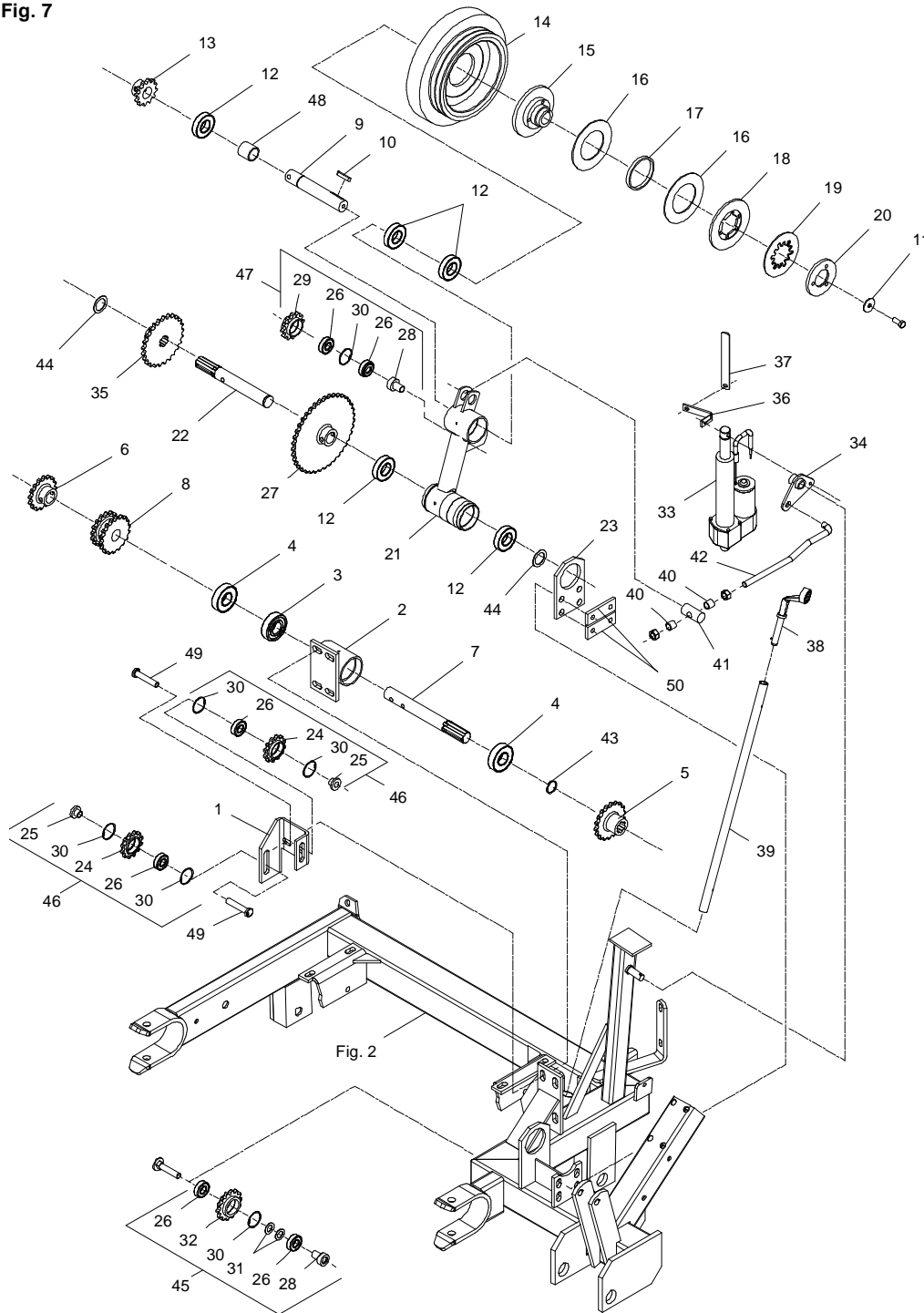

POS.	VARENUMMER	ANTAL	BENEVNELSE	BEZEICHNUNG	DESIGNATION	HERTIL, DAZU, TO THIS, A CECI
1.	2063-290X	1	STRAMMEKONSOL SPANNERKONSOLE		TIGHTENING BRACKET	
2.	3063-327X	1	LEJE LAGER		BEARING	1214-5428 4 1220-5321 4 1313-1101 1
3.	1331-4102	1	KUGLELEJE 6307 KUGELLAGER 6307		BALL BEARING 6307	
4.	1331-4300	2	KUGLELEJE 6307 1-RS KUGELLAGER 6307 1-RS		BALL BEARING 6307 1-RS	
5.	2064-449A	1	KEDEHJUL 18 TANDS KETTENRAD 18 ZAEHNE		SPROCKET WHEEL 18 TEETH	
6.	2064-441X	1	KEDEHJUL 16 TANDS KETTENRAD 16 ZAEHNE		PROCKET WHEEL 16 TEETH	
7.	2063-330A	1	AKSEL WELLE		SHAFT	1251-2601 1 1251-5601 1 1251-7601 1 1254-2102 1
8.	2064-456X	1	KEDEHJUL 16/18 TANDS KETTENRAD 16/18 ZAEHNE		SPROCKET WHEEL 16/18 TEETH	
9.	2063-388A	1	AKSEL WELLE		SHAFT	1251-2401 1 1251-5401 1 1251-7401 1
10.	1338-0109	1	PASFEDER 10-8-50 FEDERKEIL 10-8-50		FLAT KEY 10-8-50	
11.	1241-3502	1	SPÆNDESKIVE 13-42-3 SCHEIBE 13-42-3		WASHER 13-42-3	
12.	1331-3306	5	KUGLELEJE 6207 2RS KUGELLAGER 6207 2RS		BALL BEARING 6207 2RS	
13.	3060-855X	1	KEDEHJUL 12 TANDS KETTENRAD 12 ZAEHNE		SPROCKET WHEEL 12 TEETH	1251-2401 1 1251-5401 1 1251-7401 1
14.	2063-511X	1	FRIKTIONSSKIVE FRIKTIONSSCHEIBE		FRICTION DISC	
15.	2063-512X	1	FLANGE FLANSCH		FLANGE	1219-0244 3
16.	1341-9566	2	FRIKTIONSSKIVE FRIKTIONSSCHEIBE		FRICTION PLATE	
17.	1341-9631	1	LØBERING LAUFRING		RALE	
18.	1341-9557	1	TRYKSKIVE DRUCKSCHEIBE		PRESSURE PLATE	
19.	1341-9591	1	TALLERKENFUJEDER TELLERFEDER		DISC SPRING	
20.	1341-9567	1	TRYKFLANGE DRUCKFLANSCH		PRESSURE FLANGE	
21.	3063-383A	1	VIPPELEJE SCHWENKLAGER		ROCKER BEARING	1255-3202 2 1313-1101 2 1331-3104 1 1331-3317 4
22.	2063-390X	1	AKSEL WELLE		SHAFT	
23.	2063-391A	1	KONSOL KONSOLE		BRACKET	1213-5424 4 1220-5321 4 1241-4502 4 1241-8102 3 1251-2401 2 1251-5401 2 1251-7401 2

Fig. 7

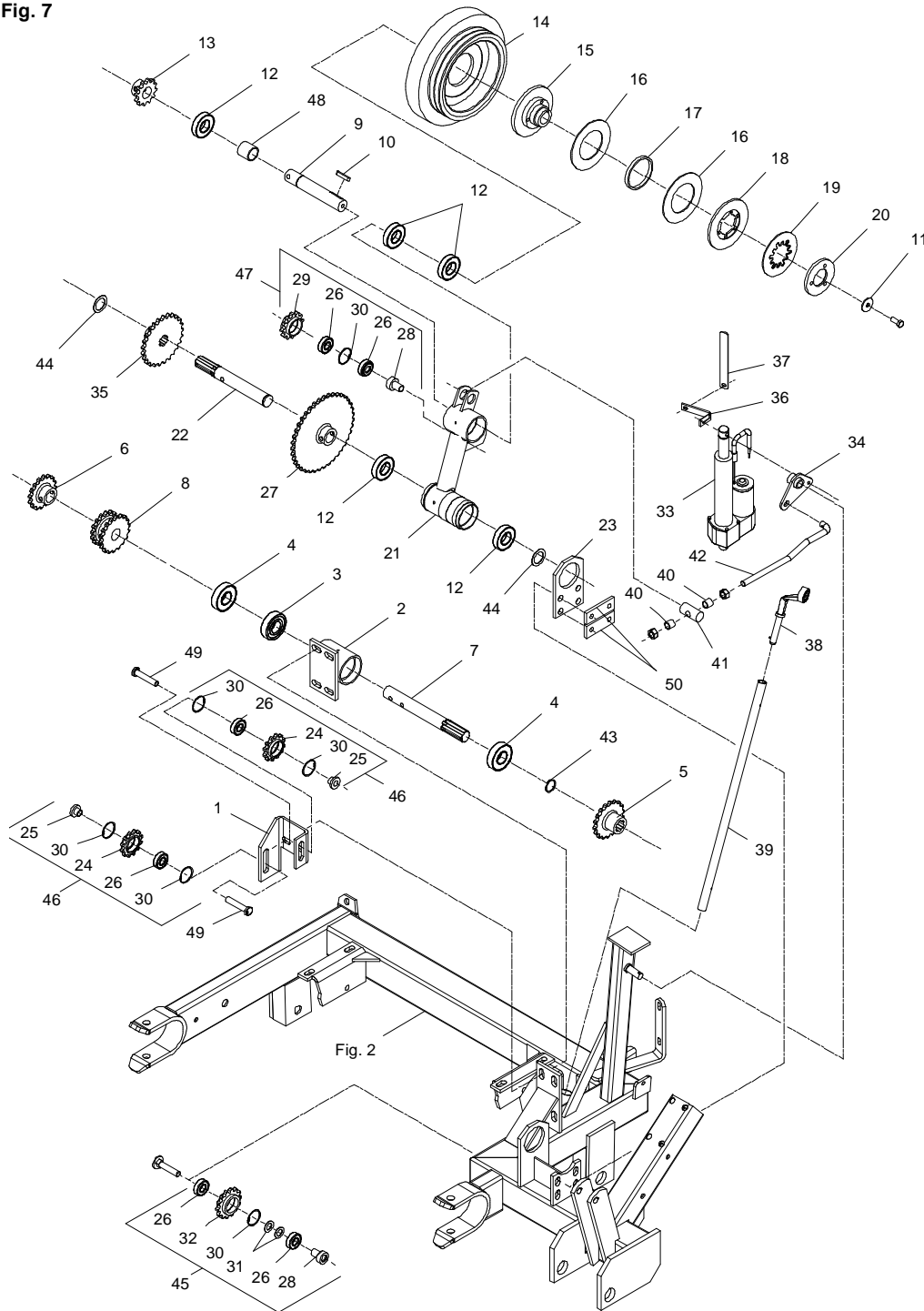

POS.	VARENUMMER	ANTAL	BENEVNELSE	BEZEICHNUNG	DESIGNATION	HERTIL, DAZU, TO THIS, A CECI	
24.	2064-196X	2	KEDEHJUL 12 TANDS KETTENRAD 12 TEETH		PROCKET WHEEL 12 ZAEHNE		
25.	2063-293X	2	BØSNING BUECHSE		BUSH		
26.	1331-3301	6	KUGLELEJE 6204 2RS KUGELLAGER 6204 2RS		BALL BEARING 6204 2RS		
27.	2063-484X	1	KEDEHJUL 39-TANDS KETTENRAD 39-ZAEHNE		SPROCKET WHEEL 39-TEETH		
28.	2060-938X	2	BØSNING BUCHSE		BUSH		
29.	2064-452X	1	KEDEHJUL 12 TANDS KETTENRAD 12 ZAEHNE		SPROCKET WHEEL 12 TEETH		
30.	1255-4102	6	LÅSERING 47 MM INDVENDIG SICHERINGSRING 47 MM INNEN		SNAP RING 47 MM INNER		
31.	1241-5301	4	SPÆNDESKIVE 20,2-34-1,5 SCHEIBE 20,2-34-1,5		WASHER 20,2-34-1,5		
32.	2064-453X	1	KEDEHJUL 14 TANDS KETTENRAD 14 ZAEHNE		SPROCKET WHEEL 14 TEETH		
33.	1391-0975	1	EL-MOTOR ELEKTROMOTOR		ELECTRIC MOTOR	1214-4224	2
						1220-4321	2
						1241-3403	2
34.	3062-413A	1	VIPPEARM HEBEVORRICHTUNG		TIPPING DEVISE	1241-5301	1
						1252-5299	1
						1313-1101	1
35.	2064-450A	1	KEDEHJUL 25 TANDS KETTENRAD 25 ZAEHNE		SPROCKET WHEEL 25 TEETH		
36.	2063-539X	1	SPÆNDESTYKKE SPANNSTUECK		TIGHTENING PIECE		
37.	2062-676X	1	VISER ZEIGER		POINTER	1213-3224	1
						1220-3321	1
38.	1343-0406	1	RINGNØGLE NV 27 SCHLAGSCHLUESSEL NV 27		SPANNER NV 27		
39.	2062-672X	1	RØR FOR NØGLE ROHR		TUBE	1214-3228	1
40.	2062-412X	2	AFSTANDSRØR DISTANZROHR		DISTANCE TUBE		
41.	2062-319X	1	TAP ZAPPEN		DOWEL		
42.	2063-392X	1	TRÆKSTANG ZUGSTANGE		DRAWBAR	1220-5122	2
						1241-4503	1
						1251-4201	2
43.	1255-3202	1	LÅSERING 35 MM UDVENDIG SICHERINGSRING 35 MM AUSSEN		SNAP RING 35 MM OUTER		
44.	1241-8202	2	SPÆNDESKIVE 36-52-1,5 SCHEIBE 36-52-1,5		WASHER 36-52-1,5		
45.	3064-455X	1	KEDEHJUL 14 TANDS KETTENRAD 14 ZÄHNE		SPROCKET WHEEL 14 TEETH	1215-5722	1
						1220-5321	1
46.	3063-304X	2	KEDEHJUL SAMLET KETTENRAD GESAMMELT		SPROCKET WHEEL ASSEMBLING		
47.	3064-454X	1	KEDEHJUL 12 TANDS KETTENRAD 12 ZÄHNE		SPROCKET WHEEL 12 TEETH	1215-5722	1
						1220-5321	1
						1241-4403	4
						1241-4503	12
						1255-4202	2
48.	2063-389A	1	AFSTANDSRØR DISTANZROHR		DISTANCE TUBE		

Fig. 7

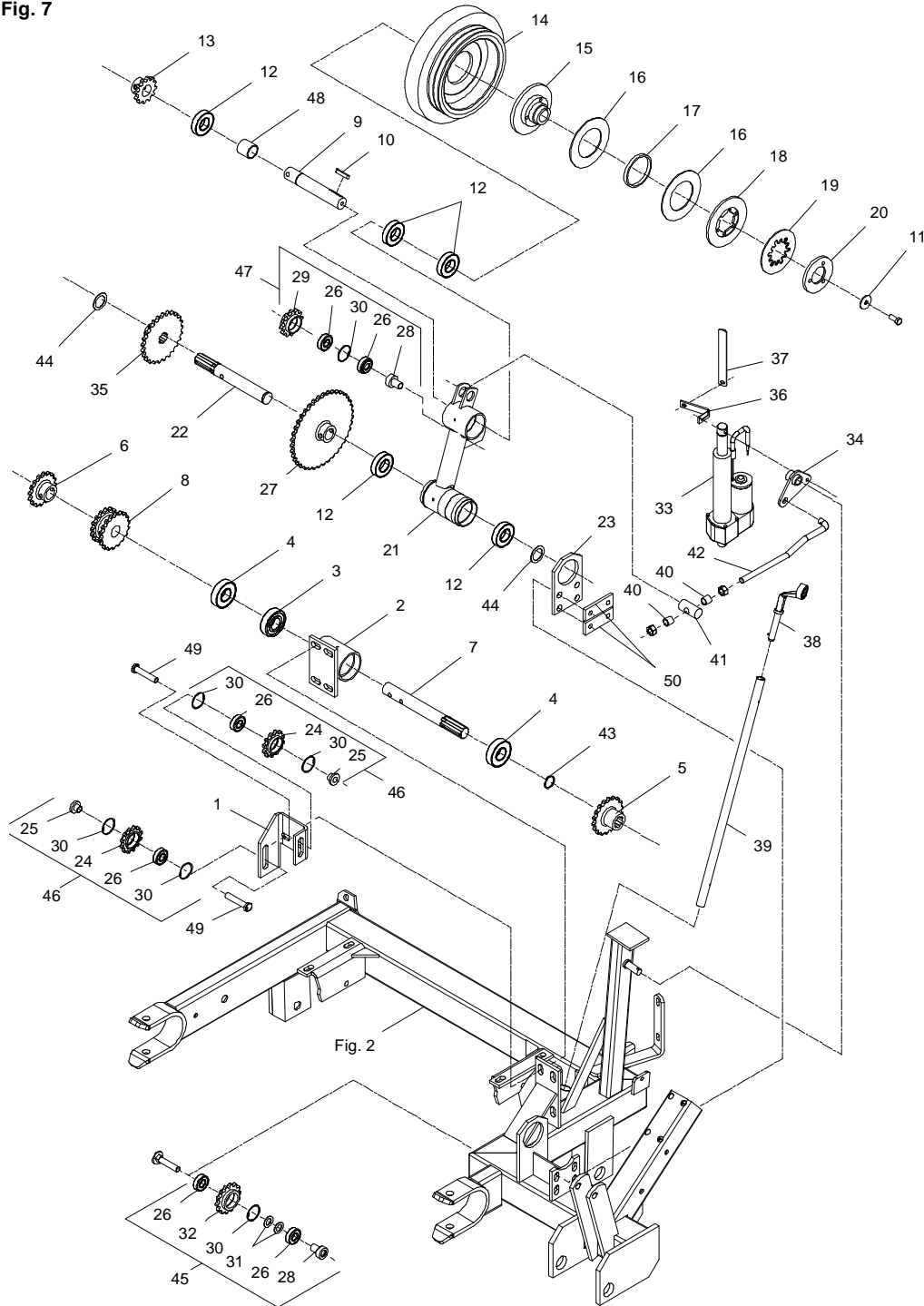

FC-0003/1 FC-860

FIG. 7.

>=3010101601

HERTIL, DAZU,
TO THIS, A CECI

POS.	VARENUMMER	ANTAL	BENEVNELSE	BEZEICHNUNG	DESIGNATION		
49.	2063-750X	2	BOLT BOLZEN		BOLT		
50.	2063-522X	2	SPENDESTYKKE SPANNSTUECK		CLAMP		

Fig. 8

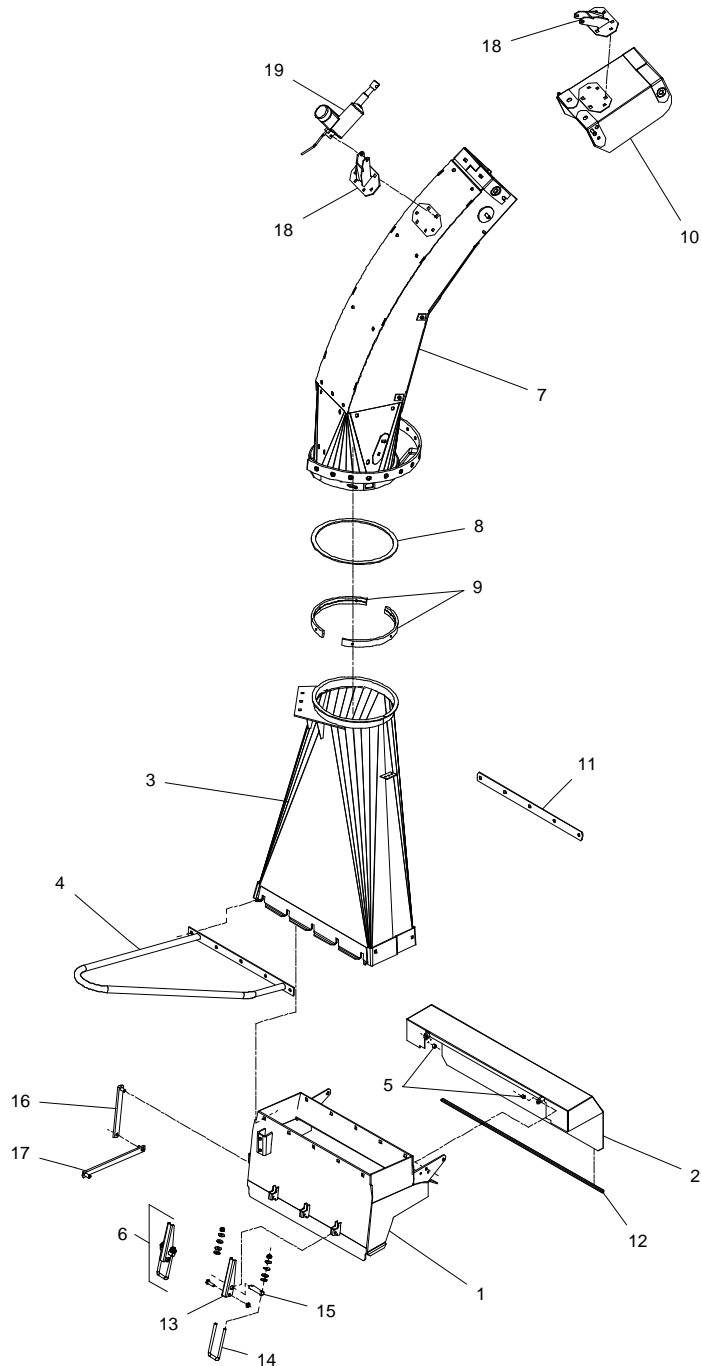

POS.	VARENUMMER	ANTAL	BENØVNELSE	BEZEICHNUNG	DESIGNATION	HERTIL, DAZU, TO THIS, A CECI	
1.	3064-373X	1	HUS GEHÄUSE	HOUSING		1214-5224	2
						1220-5321	2
2.	3063-592X	1	SKERM SCHUTZ	GUARD		1213-4322	2
						1220-4321	2
						1241-3403	2
3.	3062-744X	1	OVERGANGSSTYKKE ÜBERGANGSSTUECK	CONNECTING PIECE		1220-4321	10
						1241-3403	10
4.	3062-606A	1	HÅNDTAG HANDGRIFF	HANDLE		1220-4321	10
						1241-3403	10
5.	2080-469X	2	BØSNING BUCHSE	BUSH		1213-3322	1
						1220-3321	1
						1241-2402	2
6.	3064-411X	2	LUKKEBESLAG VERSCHLUSSBESCHLAG	LOCK CLAMP			
7.	3068-269X	1	AFGANGSRØR AUSWURFKRÜEMMER	DELIVERY CHUTE			
8.	2060-985X	1	TRYKSKIVE DRUCKSCHEIBE	THRUST RING			
9.	2125-303X	2	STOPRING STOPPRING	STOP RING		1213-3222	3
						1213-3224	1
						1213-4422	1
						1220-3321	1
						1241-2502	3
						1242-3221	3
						1313-2101	2
10.	3065-275B	1	LEDEKAPPE LEITKAPPE	DEFLECTOR		1213-3224	2
						1241-2310	2
11.	2067-434X	1	AFSTANDSSKINNE Distanzschiene	DISTANCE RAIL			
12.	1393-0131	1	PLASTKANTPROFIL PLASTIK KANTENPROFIL	PLASTIC MOULDING			
13.	2125-264X	2	HÅNDTAG HANDGRIFF	HANDLE			
14.	2060-230X	1	BØJLE BUEGEL	HOOP		1214-2122	1
						1220-2321	1
						1220-3321	2
						1434-0101	8
15.	2125-267X	1	TAP ZAPFEN	DOWEL		1215-3226	4
						1220-3321	4
						1241-2502	4
16.	3063-487X	1	STOPSTANG, KORT STOPPSTANGE, KURZ	STOP ROD, SHORT		1220-4322	2
						1241-2202	2
						1241-3403	1
						1241-3502	1
						1254-2101	1
17.	3063-488X	1	STOPSTANG, LANG STOPPSTANGE, LANG	STOP ROD, LONG		1220-4322	2
						1241-2202	2
						1241-3403	1
						1241-3502	1
						1254-2101	1
18.	3068-265X	2	KONSOL KONSOLE	BRACKET		1214-4326	2
						1220-4321	2
						1241-2407	6
19.	1391-0987	1	EL-MOTOR ELEKTROMOTOR	ELECTRIC MOTOR			

Fig. 9

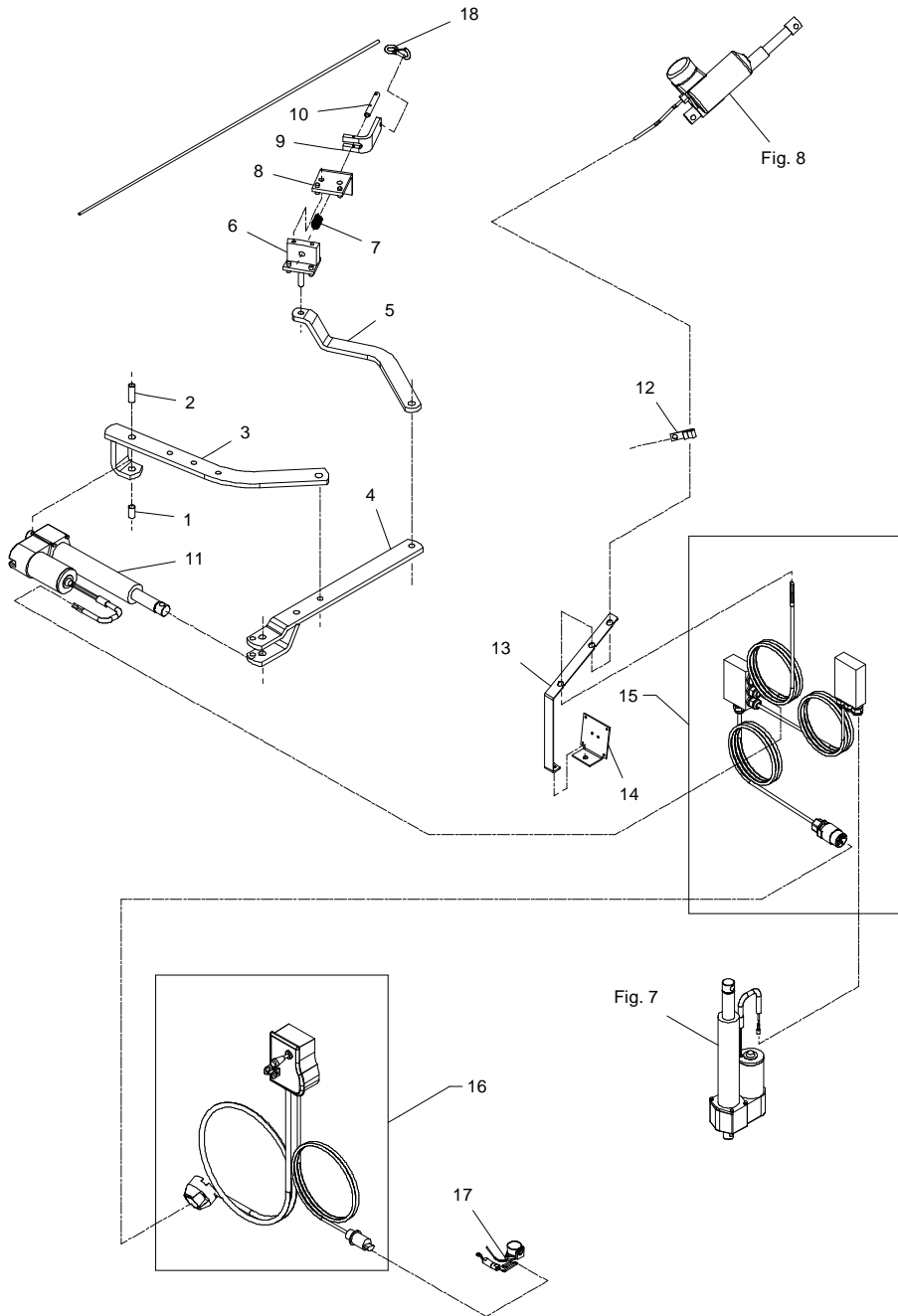

POS.	VARENUMMER	ANTAL	BENEVNELSE	BEZEICHNUNG	DESIGNATION	HERTIL, DAZU, TO THIS, A CECI
1.	2065-434X	1	BØSNING BUCHSE		BUSH	
2.	2065-435X	1	BØSNING BUCHSE		BUSH	
3.	3062-750X	1	MOTORKONSOL KONSOLE		BRACKET	1213-4322 3 1213-5424 2 1220-4321 4 1220-5321 2 1241-4503 3
4.	3062-749X	1	VIPPEARM SCHWENKARM		ROCKER ARM	
5.	2062-738X	1	FORBINDELSSTANG VERBINDUNGSSTANGE		CONNECTION ROD	
6.	3062-779X	1	STYR STEUERUNG		GUIDE	
7.	1431-2195	1	TRYKFJEDER DRUCKFEDER		COMPRESSION SPRING	
8.	3062-719X	1	STYR STEUERUNG		GUIDE	
9.	2062-706X	1	VIPPEARM SCHWENKARM		ROCKER ARM	1213-3224 2 1241-3403 1 1251-2105 1 1251-3201 1 1251-6406 1
10.	2062-707X	1	TAP ZAPFEN		DOWEL	
11.	1391-0975	1	EL-MOTOR ELEKTROMOTOR		ELECTRIC MOTOR	
12.	2239-045X	1	KABELHOLDER KABELHALTER		CABLE BEARER	1213-3126 1 1220-3321 1
13.	2068-238X	1	HOLDER HALTER		HOLDER	1213-2222 1 1220-2321 2
14.	2064-473X	1	KONSOL KONSOLE		BRACKET	1216-1120 2 1220-1120 2 1220-3321 1 1242-1220 2
15.	1391-0991	1	LEDNINGSSÆT U. MD KABELSATZ		SET OF CABLES	
16.	1391-0990	1	ELSTYRING U. MD ELEKTRISCHE LENKUNG		ELECTRIC CONTROL	
17.	1391-0989	1	KABEL M. SIKRING KABEL M. SICHERUNG		CABLE W. FUSE	
18.	3062-813X	1	SNOR SCHNUR		STRING	

Fig. 10

1,8 M. PICKUP

FC-0003/1 FC-860

FIG. 10.

>=3010101601

POS.	VARENUMMER	ANTAL	BENEVNELSE	BEZEICHNUNG	DESIGNATION	HERTIL, DAZU, TO THIS, A CECI
1.	2068-872X	1	OVERPLADE OBERPLATTE	UPPER PLATE	1213-3222 1220-3321	12 12
2.	2064-174X	1	OVERPLADE OBERPLATTE	UPPER PLATE	1215-3222 1219-0263 1220-3321 1220-3922 1241-2502	10 10 10 10 10
3.	2064-183X	1	SKÆRM SCHUTZ	GUARD		
4.	2064-194X	1	SKÆRM SCHUTZ	GUARD	1220-3922	1
5.	2064-193X	1	TÆTNING DICHTUNG	TIGHTENING		
6.	2064-097X	1	SKÆRM SCHUTZ	GUARD		
7.	1165-0191	1	AFDÆKNING ABDECKUNG	COVER		
8.	2064-498X	1	BUND, HØJRE BODEN, RECHTE	BOTTOM, RIGHT	1215-3228 1220-3321 1241-3403	8 8 8
9.	2062-224X	1	HØJRE AFSTRYGER RECHTER ABSTREIFER	RIGHT STRIPPER	1215-3228 1220-3122 1241-2308 1242-3221	4 4 4 4
10.	2064-495X	1	SIDEPLADE, HØJRE SEITENWAND, RECHTE	SIDEBOARD, RIGHT	1215-2222 1220-2321 1241-1202	3 3 3
11.	2062-264A	1	BUNDKAR BODENWANNE	TUB		
12.	2064-496X	1	SIDEPLADE, VENSTRE SEITENPLATTE, LINKE	SIDE PLATE, LEFT	1215-2222 1220-2321 1241-1202	3 3 3
13.	2064-497X	1	BUND, VENSTRE BODEN, LINKE	BOTTOM, LEFT	1215-3228 1220-3321 1241-3403	6 6 6
14.	2062-225X	1	AFSTRYGER, VENSTRE ABSTREIFER, LINKE	STRIPPER, LEFT	1215-3228 1220-3122 1241-2308 1242-3221	3 3 3 3
15.	2062-219X	1	MELLEMSTYKKE ZWISCHENSTUECK	MIDDLE PIECE	1213-2222 1220-2321	9 9
16.	3064-180X	1	SIDEPLADE, HØJRE SEITENPLATTE, RECHTE	SIDE PLATE, RIGHT		
17.	3062-550X	1	LEJERØR LAGERROHR	BEARING TUBE		
18.	2062-668X	1	STØTTE STUETZE	SUPPORT	1213-3324 1219-0234 1220-3321	1 3 4
19.	3062-648X	1	LEJERØR LAGERROHR	BEARING TUBE		
20.	3064-175A	1	SIDEPLADE, VENSTRE SEITENPLATTE, LINKE	SIDE PLATE, LEFT		
21.	3062-247X	1	STEL RAHMEN	FRAME		
22.	3068-251X	1	BØJLE BÜGEL	HOOP	1213-4322 1220-4321 1241-3403	4 4 4
23.	2064-199X	1	STØTTE STUETZE	SUPPORT		

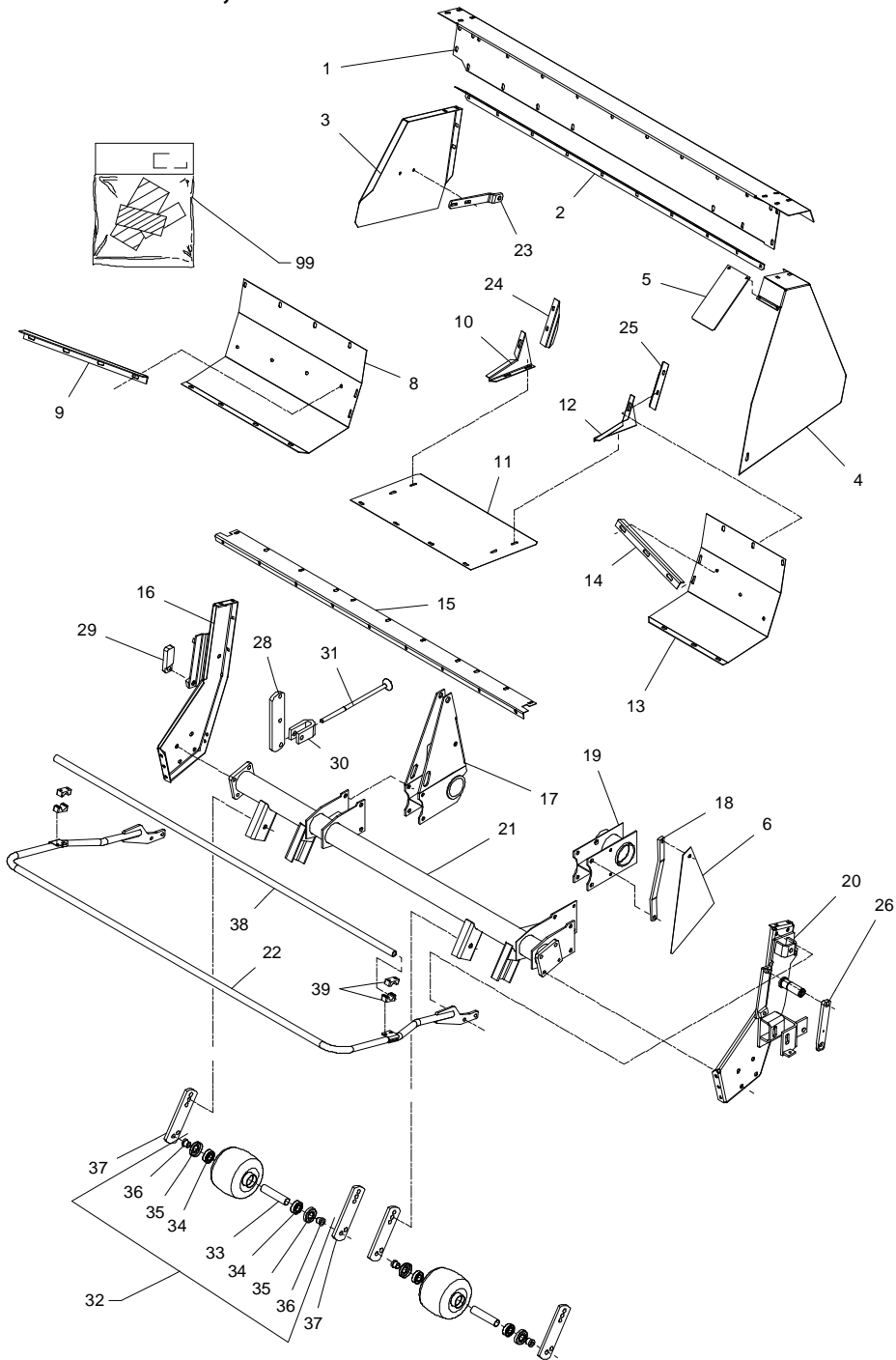
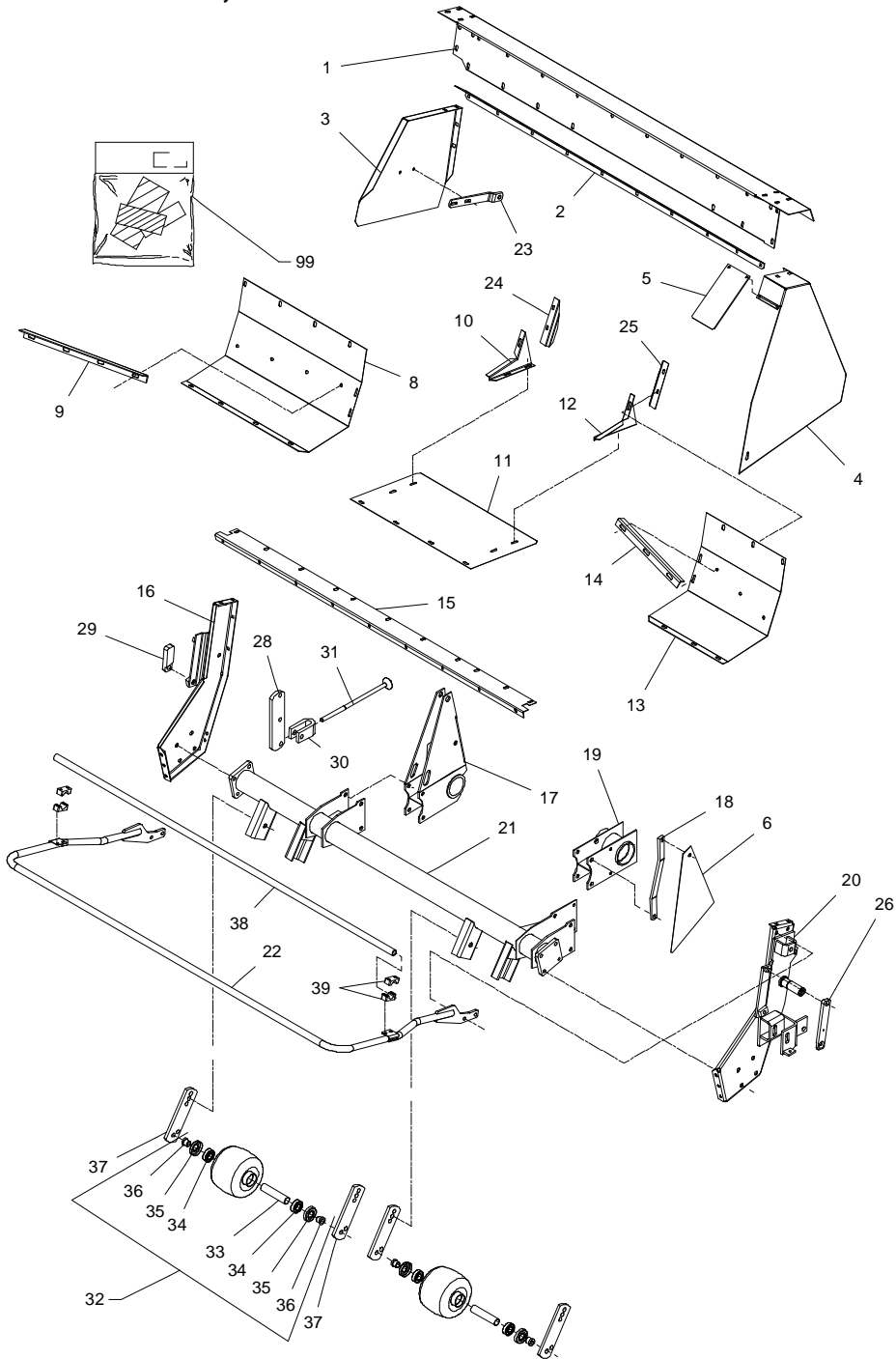

Fig. 10

1,8 M. PICKUP



POS.	VARENUMMER	ANTAL	BENEVNELSE	BEZEICHNUNG	DESIGNATION	HERTIL, DAZU, TO THIS, A CECI	
24.	2065-224X	1	LEDEPLADE LEITPLATTE		DEFLECTOR		
25.	2065-225X	1	LEDEPLADE LEITKLAPPE		DEFLECTOR		
26.	2064-647X	1	STOP STOPP		STOP	1219-0264 1219-0812	1 1
28.	2062-753X	1	KONSOL KONSOLE		BRACKET	1213-5424 1220-5321	2 2
29.	2064-191X	1	STOP STOPP		STOP		
30.	2062-754X	1	GAFFEL GABEL		FORK		
31.	3062-757X	4	STOP STOPP		STOP	1214-5324 1220-5122 1220-5321	1 1 1
32.	1325-2101	2	BALLONHJUL 190-150-5 EISENRAD 190-150-5		BALLOON WHEEL 190-150-5	1214-5626 1220-5321 1241-4503	1 1 1
33.	1323-9397	1	RØR ROHR		TUBE		
34.	1323-9405	2	KUGLELEJE 6205 Z KUGELLAGER 6205 Z		BALL BEARING 6205 Z		
35.	1323-9073	2	TÆTNINGSSKIVE DICHTUNGSSCHEIBE		TIGHTENING WASHER		
36.	1323-9396	2	FORING FUTTER		LINING		
37.	2062-751X	4	KONSOL KONSOLE		BRACKET	1213-5324 1220-5321	1 1
38.	2068-247X	+ 1	RØR ROHR		TUBE		
39.	1311-8662	+ 2	RØRHOLDER Ø28 ROHRHALTER Ø28		TUBE HOLDER Ø28	1219-0344 1220-1323 1241-1207	2 2 2
99.	3889-187X	1	TRANSFER F/PICK-UP TRANSFER F/PICK-UP		TRANSFER F/PICK-UP		

Fig. 11

1,8 M. PICKUP

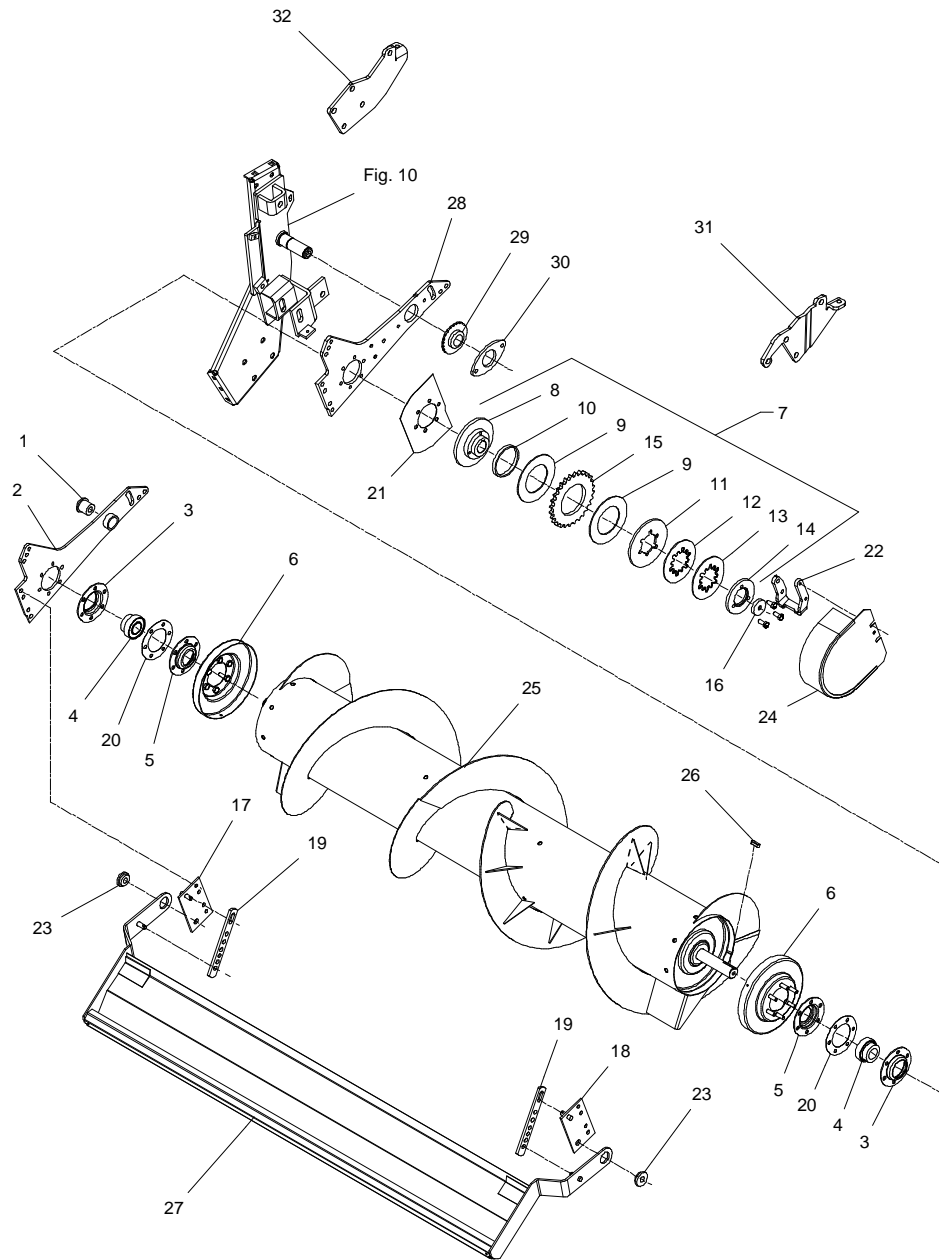

POS.	VARENUMMER	ANTAL	BENEVNELSE	BEZEICHNUNG	DESIGNATION	HERTIL, DAZU, TO THIS, A CECI
1.	2062-533X	1	BØSNING BUECHSE	BUSH	1213-5224 1214-5422 1220-5321 1241-4503 1241-5503 1242-5421	1 1 2 8 1 1
2.	3064-988X	2	VIPPEARM SCHWENKARM	LEVER ARM		
3.	1421-6491	2	LEJEHUSHALVPART LAGERGEHAUSEHAELTE	HALF OF BEARING HOUSING		
4.	1331-7503	2	KUGLELEJE GRAE-NPPB 35 KUGELLAGER GRAE-NPPB 35	BALL BEARING GRAE-NPPB 35		
5.	2228-275X	2	LEJEHUSHALVPART LAGERGEHAUSEHAELFTE	HALF OF BEARING HOUSING		
6.	3062-218X	2	TETNING DICHTUNG	TIGHTENING	1220-3321 1255-3202	6 1
7.	3065-193X	1	KOBLING M/KEDEHJUL SML. KUPPLUNG MIT KETTENRAD	CLUTCH W./SPROCKET WH. ASS.		
8.	1341-9164	1	FLANGE FLANSCH	FLANGE	1213-3324	3
9.	1341-9566	2	FRIKTIONSSKIVE FRIKTIONSSCHEIBE	FRICITION PLATE		
10.	1341-9631	1	LØBERING LAUFRING	RALE		
11.	1341-9557	1	TRYKSKIVE DRUCKSCHEIBE	PRESSURE PLATE	1220-2321	1
12.	1341-9591	1	TALLERKENFUJEDER TELLERFEDER	DISC SPRING		
13.	1341-9592	1	TALLERKENFUJEDER TELLERFEDER	DISC SPRING		
14.	1341-9567	1	TRYKFLANGE DRUCKFLANSCH	PRESSURE FLANGE		
15.	2062-251A	1	KEDEHJUL 28-TANDS KETTENRAD 28-ZAEHNE	SPROCKET WHEEL 28-TEETH		
16.	2062-647X	1	TRYKSKIVE DRUCKSCHEIBE	THRUST WASHER	1213-4322 1242-4421	1 1
17.	3750-768X	1	OPHÆNG, HØJRE AUFHANG, RECHTER	SUSPENSION, RIGHT		
18.	3750-767X	1	OPHÆNG, VENSTRE AUFHANG, LINKE	SUSPENSION, LEFT	1213-4324 1220-4321 1241-3403	3 3 6
19.	2750-720X	2	STOP STOPP	STOP		
20.	1399-0204	2	AFSTANDSRING Distanzring	DISTANCE RING		
21.	2062-677X	1	SKÆRM SCHUTZ	GUARD		
22.	2064-650X	1	BEREJERN TRAGEISEN	SUPPORTING IRON	1219-0286 1220-3321	2 2
23.	2063-553X	2	BØSNING BUECHSE	BUSH	1213-5424 1241-4601	1 1
24.	3062-660X	1	SKÆRM SCHUTZ	GUARD	1213-3126 1241-2308 1242-3621	2 2 2
25.	3062-692A	1	SNEGL F. 1,8 M PU SCHNECKE	AUGER		

Fig. 11

1,8 M. PICKUP

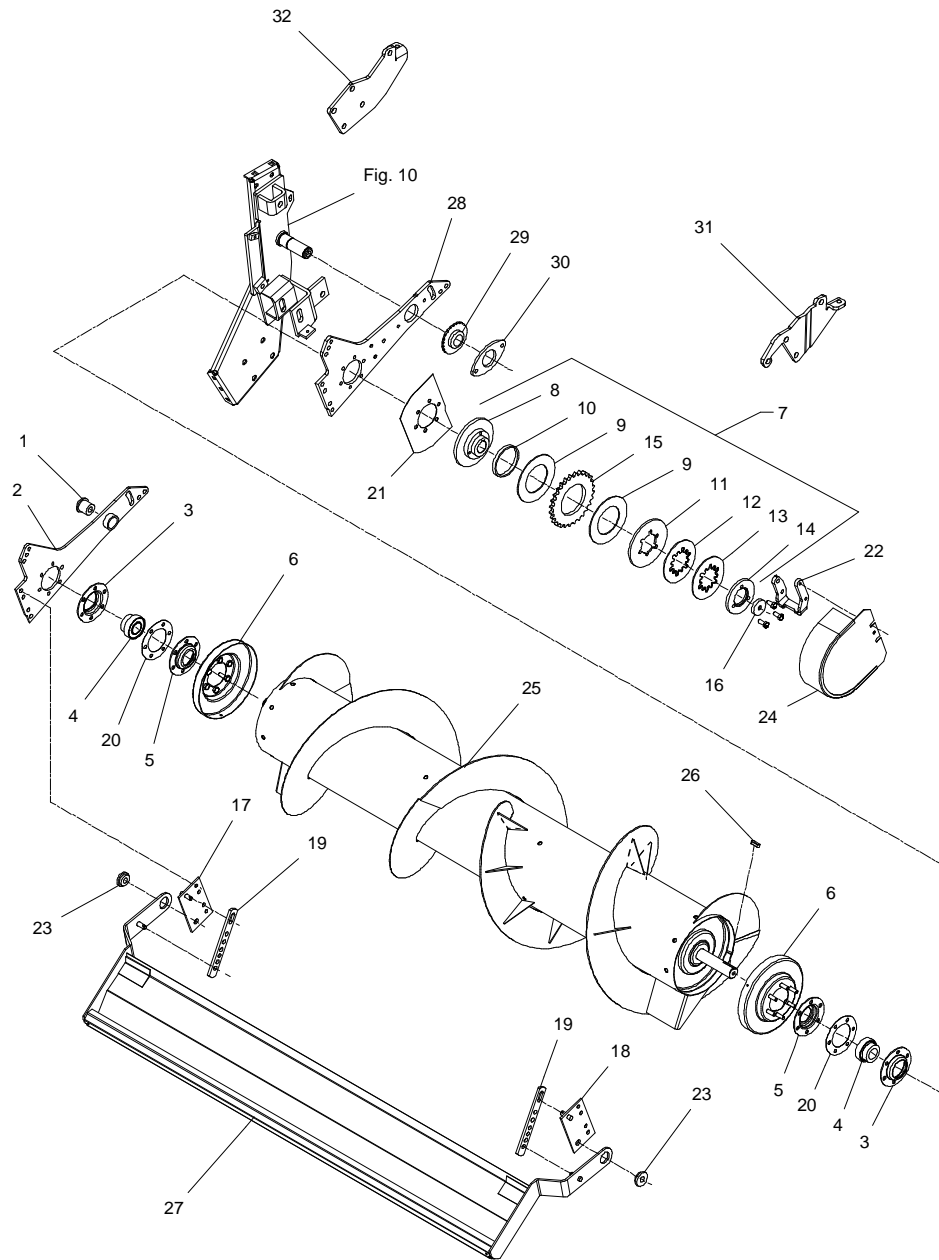

POS.	VARENUMMER	ANTAL	BENEVNELSE	BEZEICHNUNG	DESIGNATION	HERTIL, DAZU, TO THIS, A CECI
26.	1338-0107	1	PASFEDER 10-8-32 FEDERKEIL 10-8-32		FLAT KEY 10-8-32	
27.	3750-716X	1	INDFØRINGSPLADE EINZUGSPATTE		FEEDER PLATE	
28.	2064-987X	1	VIPPEARM SCHWENKARM		LEVER ARM	
29.	2064-648X	1	EXCENTRIK EXCENTRIK		EXCENTRIC	1241-9502 1
30.	2064-649X	1	SPÆNDEPLADE DICHTUNGSSTUECK		TIGHTENING PLATE	1213-3224 2
31.	2064-947X	1	BEREPLADE HALTEN PLATTE		SUPPORT PLATE	
32.	2064-948X	1	BEREPLADE HALTEN PLATTE		SUPPORT PLATE	

Fig. 12

1,8 M. PICKUP

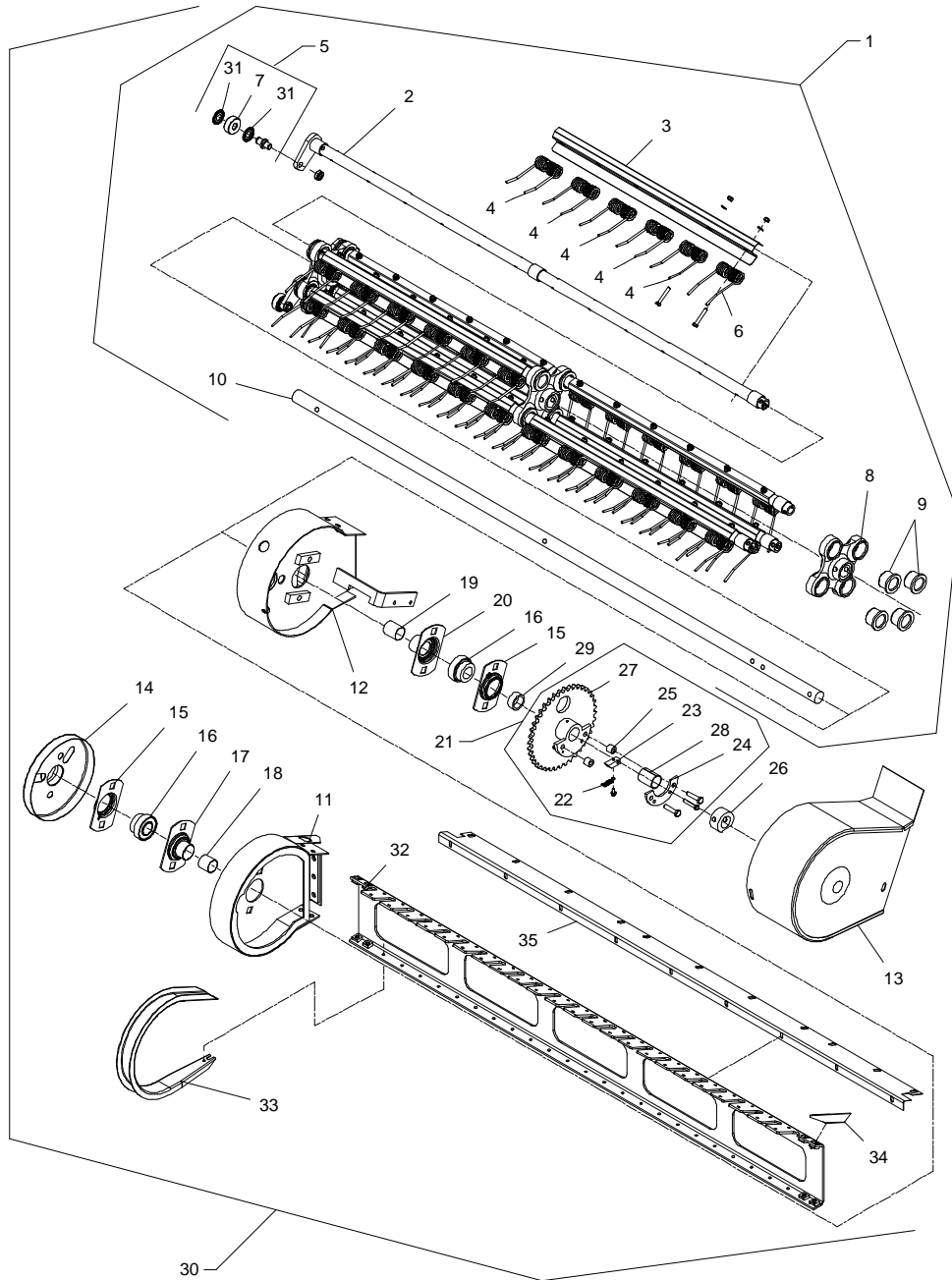

FC-0003/1 FC-860

FIG. 12.

>=3010101601

HERTIL, DAZU,
TO THIS, A CECI

POS.	VARENUMMER	ANTAL	BENÆVNELSE	BEZEICHNUNG	DESIGNATION		
1.	3064-418X	1	PICK-UP AKSEL PICK-UP WELLE	PICK-UP SHAFT			
2.	3064-417X	4	RØR F/PICK-UP ROHR F/HASPEL	TUBE F/PICK-UP		1251-4501	2
						1251-6501	2
3.	2065-647X	8	FJEDERHOLDER FEDERHALTER	SPRING HOLDER			
4.	1435-0027	40	PU FJEDER PU FEDER	PU TINE		1214-2222	1
						1220-2321	1
						1241-1202	1
5.	3065-690X	4	LØBERULLE SML. LAUFFROLLE KPL.	ROLLER ASSY.		1220-5222	1
						1255-1202	1
6.	1435-0026	8	PU-FJEDER PU-FEDER	TINE		1214-2222	1
						1220-2321	1
						1241-1202	1
7.	1331-9998	1	LØBERULLE LAUFFROLLE	ROLLER			
8.	3065-135X	3	LEJEKONSOL LAGERKONSOLE	LAGER BRACKET			
9.	2065-131X	12	BØSNING BUCHSE	BUSH			
10.	2065-657X	1	AKSEL WELLE	SHAFT		1251-5501	4
						1251-7501	4
11.	3065-415X	1	SIDEPLADE, HØJRE SEITENPLATTE, RECHTER	SIDE PLATE, RIGHT		1213-3224	6
						1220-3321	6
12.	3065-411X	1	SIDEPLADE, VENSTRE SEITENPLATTE, LINKER	SIDE PLATE, LEFT		1213-3224	6
						1220-3321	6
13.	3062-255X	1	SKÆRM SCHUTZ	GUARD		1213-3222	2
						1241-2308	2
14.	3065-238A	1	SKÆRM SCHUTZ	GUARD			
15.	1421-6485	2	LEJEHUSHALVPART LAGERGEHÆUSE HÆLFT	HALF OF BEARING HOUSING			
16.	1331-7503	2	KUGLELEJE GRAE-NPPB 35 KUGELLAGER GRAE-NPPB 35	BALL BEARING GRAE-NPPB 35			
17.	3065-640X	1	LEJEHUS LAGERGEHÆUSE	BEARING HOUSING		1213-4422	2
						1220-4122	2
18.	2065-638X	1	AFSTANDSRØR DISTANZROHR	DISTANCE TUBE			
19.	2065-408X	1	AFSTANDSRØR, LANG DISTANZROHR, LANG	DISTANCE TUBE, LONG			
20.	3065-404X	1	LEJEHUS, VENSTRE LAGERGEHÆUSE, LINKE	BEARING HOUSING, LEFT			
21.	3065-184X	1	KÆDEJUL SAMLET KETTENRAD	SPROCKET WHEEL			
22.	1432-1197	1	TREKFJEDER ZUGFEDER	TENSION SPRING		1252-4102	1
23.	2063-059A	1	PAL SPERRIEGEL	PAWL		1213-1126	1
						1214-2224	1
						1220-2321	1
24.	2063-065X	1	STØTTE STÜTZE	SUPPORT		1214-2126	1
						1214-3122	2
25.	2063-066X	2	MELLEMLÆG DICHTUNG	FILLER			
26.	2065-236X	1	NAV NABE	HUB			

Fig. 12

1,8 M. PICKUP

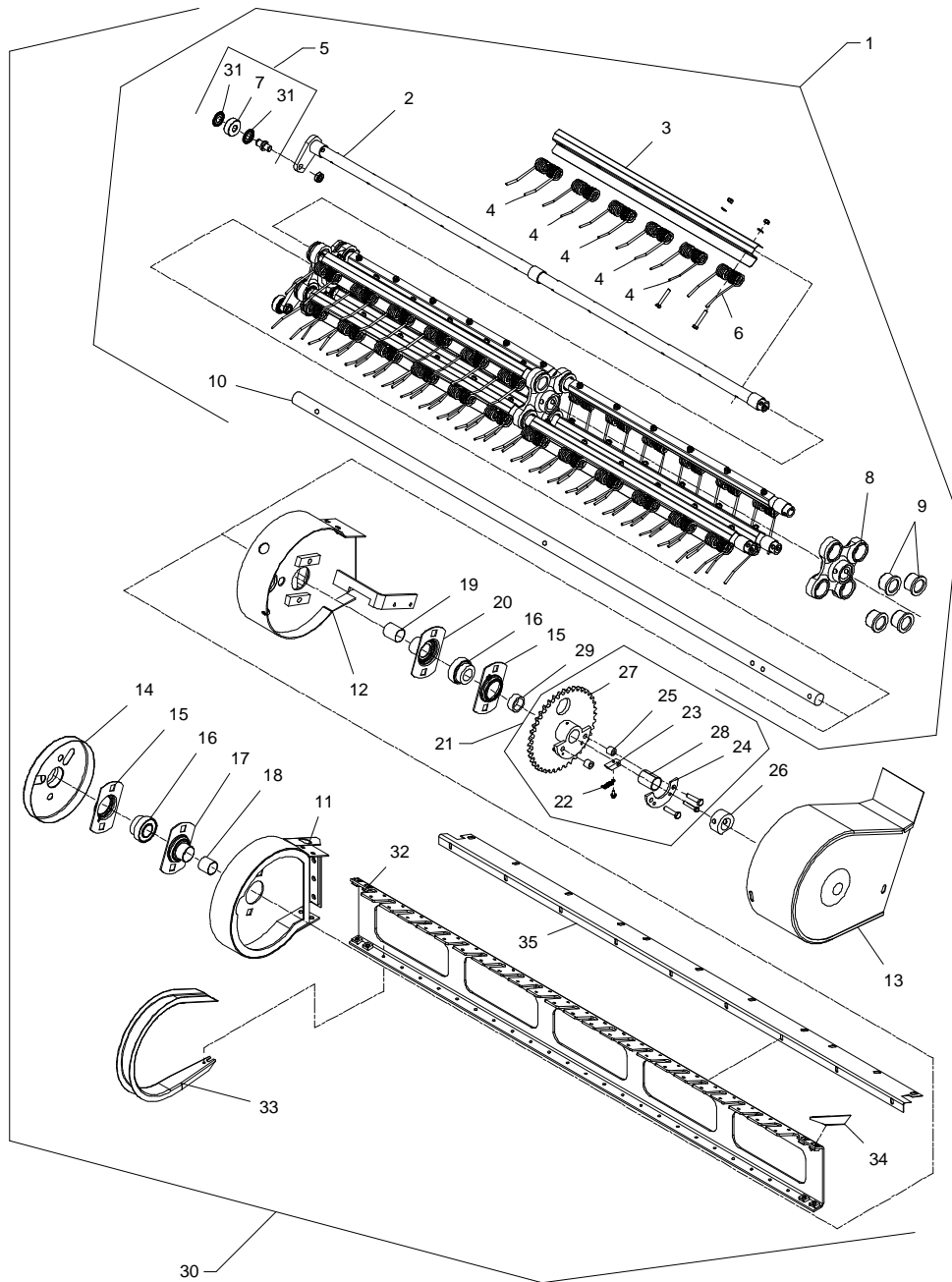

FC-0003/1 FC-860

FIG. 12.

>=3010101601

HERTIL, DAZU,
TO THIS, A CECI

POS.	VARENUMMER	ANTAL	BENEVNELSE	BEZEICHNUNG	DESIGNATION		
27.	3750-772A	1	KØDEHJUL KETTENRAD		SPROCKET WHEEL	1313-1101	1
						1363-9044	1
28.	1335-4300	1	GLACIERLEJE 35-39-50 GLISSALAGER 35-39-50		BEARING GLISSA 35-39-50		
29.	2065-175X	1	AFSTANDSRING Distanzring		DISTANCE RING		
30.	3062-636A	1	DEL F/PICK UP TEIL F/PICK UP		PART G/PICK UP		
31.	1331-9988	8	TÆTNINGSRING Dichtungsring		TIGHTENING RING		
32.	2064-405X	1	DRAGER Träger		GIRDER	1220-3924	8
33.	2064-760X	23	AFSTRYGER Abstreifer		STRIPPER	1219-0603	3
34.	2063-216X	1	SKÆRM Schutz		GUARD		
35.	2062-219X	1	MELLEMSTYKKE Zwischenstück		MIDDLE PIECE	1213-2222	9
						1220-2321	9

Fig. 13

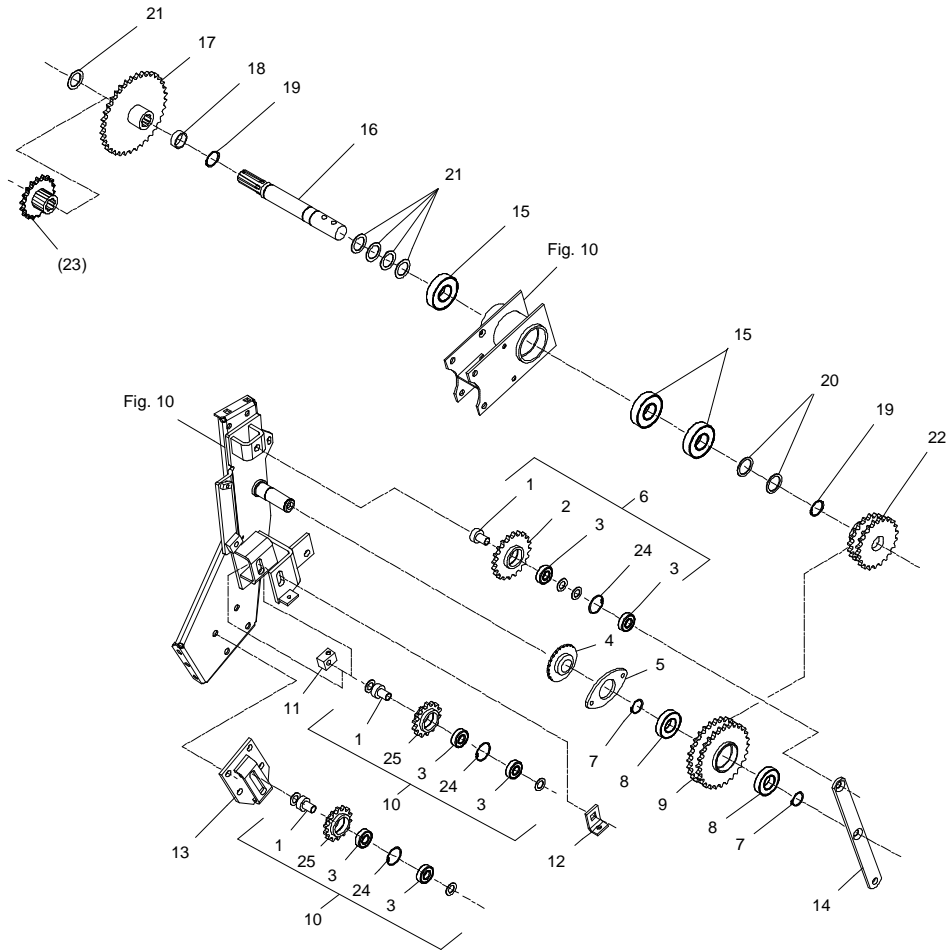

POS.	VARENUMMER	ANTAL	BENEVNELSE	BEZEICHNUNG	DESIGNATION	HERTIL, DAZU, TO THIS, A CECI
1.	2060-938X	3	BØSNING BUCHSE		BUSH	
2.	3065-169X	1	KEDEHJUL 20-TANDS KETTENRAD 20-ZAEHNE		SPROCKET WHEEL 20-TEETH	1241-5301 2
3.	1331-3301	6	KUGLELEJE 6204 2RS KUGELLAGER 6204 2RS		BALL BEARING 6204 2RS	
4.	2064-648X	1	EXCENTRIK EXCENTRIK		EXCENTRIC	1241-9502 1
5.	2064-649X	1	SPÆNDEPLADE DICHTUNGSSTUECK		TIGHTENING PLATE	1213-3224 2
6.	3065-183X	1	KEDEHJUL 20-TANDS KPL. KETTENRAD 20-ZAEHNE KPL.		SPROCKET WHEEL 20-TEETH CPL.	1219-0813 1 1220-5321 1
7.	1255-3202	2	LÅSERING 35 MM UDVENDIG SICHERINGSRING 35 MM AUSSEN		SNAP RING 35 MM OUTER	
8.	1331-3306	2	KUGLELEJE 6207 2RS KUGELLAGER 6207 2RS		BALL BEARING 6207 2RS	
9.	3063-221X	1	KEDEHJUL, 28-TANDS KETTENRAD, 28 ZAEHNE		SPROCKET WHEEL, 28 TEETH	
10.	3062-632A	2	KEDEHJUL, 14-TANDS KETTENRAD, 14-ZAEHNE		SPROCKET WHEEL, 14-TEETH	
11.	2062-929X	1	SPÆNDESTYKKE SPANNSTUECK		TIGHTENING PIECE	1214-5424 1
12.	2060-281X	1	SPÆNDESTYKKE SPANNSTUECK		TIGHTENING PIECE	1213-3524 1 1213-3724 1 1220-3122 1
13.	3065-166X	1	KONSOL KONSOLE		BRACKET	1215-5724 1 1220-5321 1 1241-4403 1
14.	2064-186X	1	STØTTE STUETZE		SUPPORT	1219-0334 1 1220-5321 1 1241-4403 1
15.	1331-4303	3	KUGLELEJE 6308 2RS KUGELLAGER 6308 2RS		BALL BEARING 6308 2RS	
16.	2065-626X	1	AKSEL WELLE		SHAFT	1251-3501 1 1251-5503 1 1251-7503 1
17.	2062-442X	1	KEDEHJUL 36-TANDS KETTENRAD 36-ZAEHNE		SPROCKET 36-TEETH	1252-4402 1
18.	2062-644X	1	AFSTANDSRØR DISTANZROHR		DISTANCE TUBE	
19.	1255-4201	2	LÅSERING 40 MM UDVENDIG SICHERINGSRING 40 MM AUSSEN		SNAP RING 40 MM OUTER	
20.	1241-9403	2	SPÆNDESKIVE 40-50-2,5 SCHEIBE 40-50-2,5		WASHER 40-50-2,5	
21.	1241-8202	5	SPÆNDESKIVE 36-52-1,5 SCHEIBE 36-52-1,5		WASHER 36-52-1,5	
22.	3065-170A	1	KEDEHJUL 20/22 TÆNDER KETTENRAD 20/22 ZAEHNE		SPROCKET WHEEL 20/22 TEETH	
23.	2064-449A	1	KEDEHJUL 18 TANDS KETTENRAD 18 ZAEHNE		SPROCKET WHEEL 18 TEETH	
24.	1255-4102	3	LÅSERING 47 MM INDVENDIG SICHERINGSRING 47 MM INNEN		SNAP RING 47 MM INNER	
25.	2062-250A	2	KEDEHJUL 14-TANDS KETTENRAD 14-ZAEHNE		SPROCKET WHEEL 14-TEETH	

Fig. 14

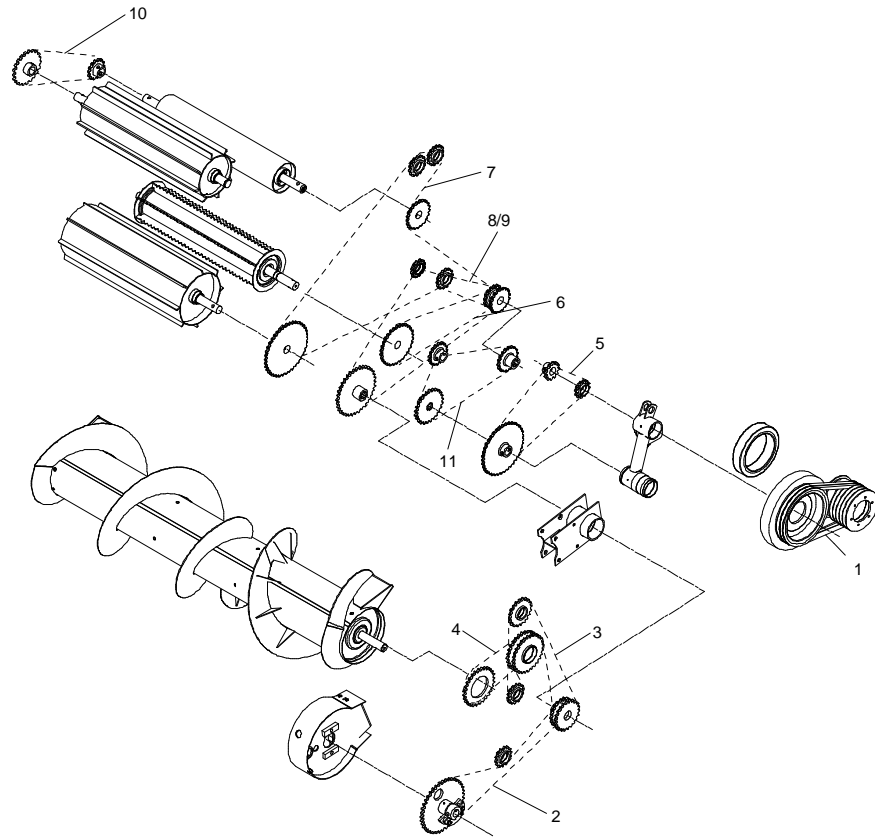

POS.	VARENUMMER	ANTAL	BENEVNELSE	BEZEICHNUNG	DESIGNATION	HERTIL, DAZU, TO THIS, A CECI	
1.	1362-1205	1	REMSSET (2 STK.) RIEMENSATZ (2 STCK)		V-BELT SET (2 PCS)		
2.	1363-0401	1	RULLEKEDE 105 LED ROLLKETTE 105 GLIEDER		ROLLER CHAIN 105 LINKS	1363-9044	1
						1363-9045	2
						1363-9046	3
3.	1363-0251	1	RULLEKEDE 113 LED ROLLEKETTE 113 GLIEDER		ROLLER CHAIN 113 LINKS	1363-9053	1
						1363-9054	1
4.	1363-0131	1	RULLEKEDE 53 LED ROLLKETTE 53 GLIEDER		ROLLER CHAIN 53 LINKS	1363-9044	1
						1363-9045	1
						1363-9046	1
5.	1363-0257	1	RULLEKEDE 52 LED ROLLENKETTE 52 GLIEDER		ROLLER CHAIN 52 LINKS	1363-9053	1
						1363-9054	1
6.	1363-0237	1	RULLEKEDE 43 LED ROLLEKETTE 43 GLIEDER		ROLLER CHAIN 43 LINKS	1363-9053	1
						1363-9054	1
7.	1363-0250	1	RULLEKEDE 111 LED ROLLEKETTE 111 GLIEDER		ROLLER CHAIN 111 LINKS	1363-9074	1
						1363-9075	1
8.	1363-0122	1	RULLEKEDE LANG 63 LED ROLLKETTE LANG 63 GLIEDER		ROLLER CHAIN LONG 63 LINKS	1363-9044	1
						1363-9045	1
						1363-9046	1
9.	1363-0125	1	RULLEKEDE KORT 10 LED ROLLKETTE KURZ 10 GLEIDER		ROLLER CHAIN SHORT 10 LINKS	1363-9044	1
						1363-9045	1
						1363-9046	1
10.	1363-0242	1	RULLEKEDE 3/4" 41 LED ROLLKETTE 3/4"		ROLLER CHAIN 3/4"	1363-9053	1
						1363-9054	1
11.	1363-0256	1	RULLEKEDE 49 LED ROLLENKETTE 49 GLIEDER		ROLLER CHAIN 49 LINKS	1363-9053	1
						1363-9054	1

Fig. 30

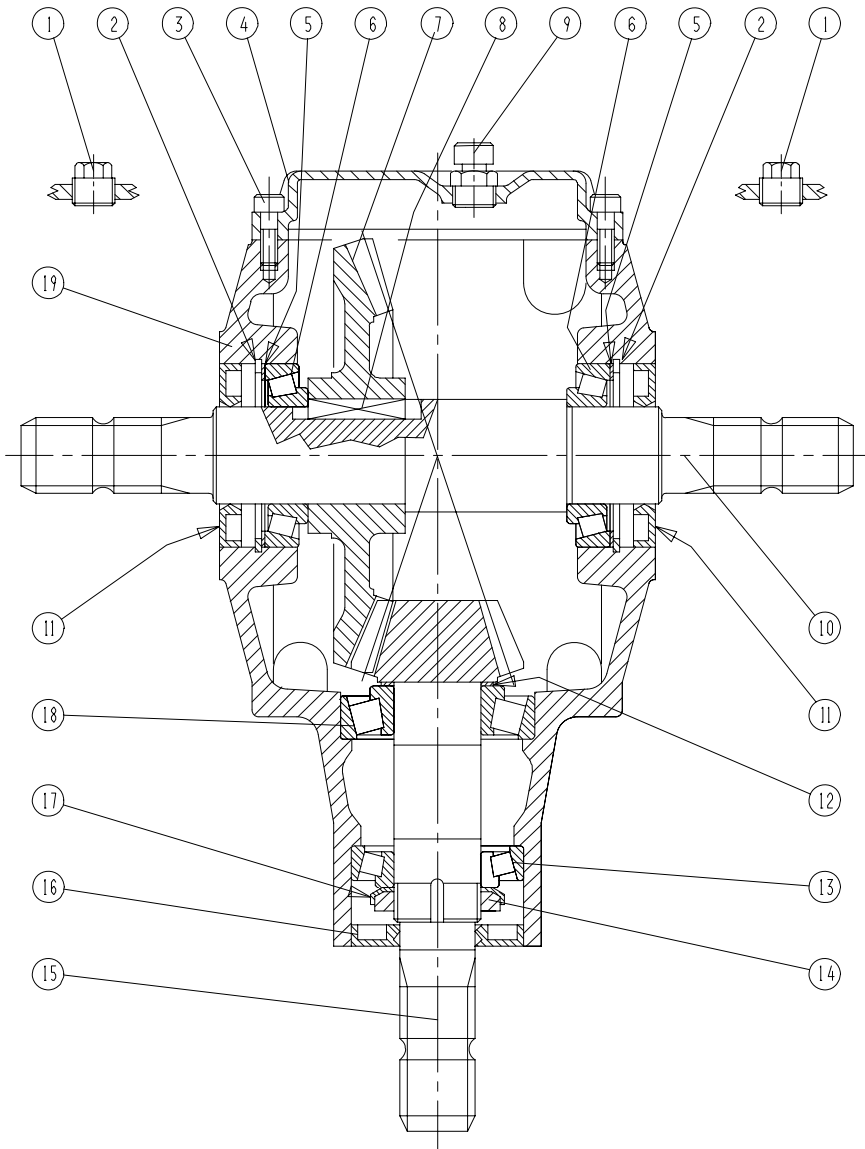

POS.	VARENUMMER	ANTAL	BENEVNELSE	BEZEICHNUNG	DESIGNATION	HERTIL, DAZU, TO THIS, A CECI
.	3063-025X		VINKELTREK WINKELGETRIEBE		BEVEL GEAR	
1.	1315-9101	1	HUS GEHAEUSE		HOUSING	
2.	1315-9183	1	KRONHJUL KRONRAD		CROWN WHEEL	
3.	1315-9103	1	FEDER FEDERKEIL		FLAT KEY	
4.	1255-7101	2	LÅSERING 85 MM INDVENDIG SICHERINGSRING 85 MM INNEN		SNAP RING 85 MM INNER	
5.	1332-5802	2	OLIETÆTNINGSRING M 45-85-10 DICHTUNGSRING M 45-85-10		OIL SEAL M 45-85-10	
6.	1315-9106	1	AKSEL WELLE		SHAFT	
7.	1331-9907	2	KONISK RULLELEJE 30209 KON. ROLLENLAGER 30209		TAPER ROLLER BEARING 30209	
8.	1315-9108	2	MELLEMLÆG ZWISCHENLAGE		SHIM	
9.	1315-9109	1	AFSTANDSRING, SET DISTANZRING, SATZ		DISTANCE RING, SET	
10.	1315-9110	1	RULLELEJE ROLLENLAGER		ROLLER BEARING	
11.	1315-9248	1	AKSEL WELLE		SHAFT	
12.	1331-9994	1	RULLELEJE KONISK 30208A ROLLENLAGER 30208A		ROLLER BEARING 30208A	
13.	1213-2224	6	STÅLSETSKRUE M8-25 ST. SETSCHRAUBE M8-25		STEEL SET SCREW M8-25	
14.	1315-9118	2	PROP ROHRVERSCHLUSS		PLUG	
15.	1315-9112	1	STØVTÆTNING STAUBDICHTUNG		DUST EXCLUDER	
16.	1315-9186	1	SPIDSHJUL KEGELRAD		BEVEL PINION WHEEL	
17.	1315-9187	1	KRONEMØTRIK KRONENMUTTER		CASTELLATED NUT	
18.	1315-9188	1	SPLIT B 4-50 SPLINT B 4-50		COTTER PIN B 4-50	
19.	1315-9119	1	DEKSEL DECKEL		COVER	
20.	1315-9116	1	UDLUFTNINGSPROP ENTLLUFTUNGSSCHRAUBE		AIR ESCAPE PLUG	

Fig. 31

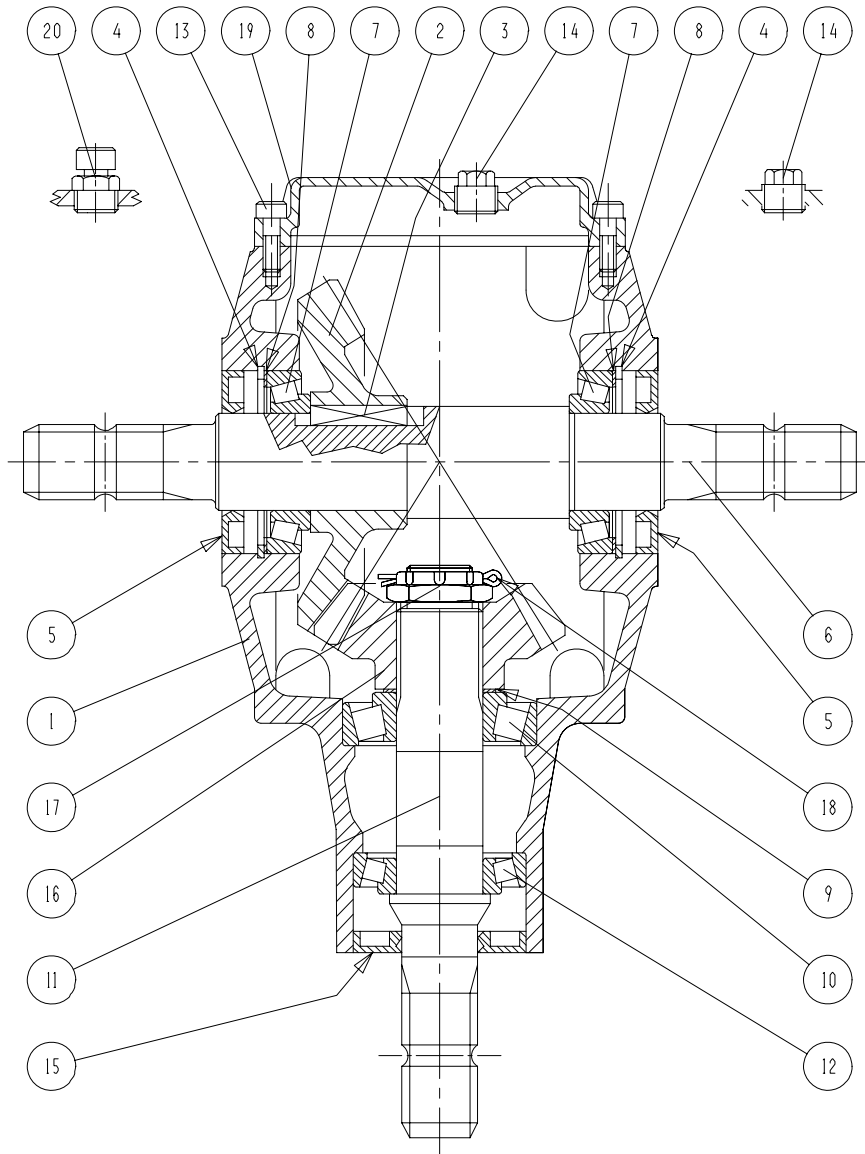

POS.	VARENUMMER	ANTAL	BENEVNELSE	BEZEICHNUNG	DESIGNATION	HERTIL, DAZU, TO THIS, A CECI
.	3062-817X		VINKELTREK WINKELGETRIEBE		BEVEL GEAR	
1.	1315-9118	2	PROP ROHRVERSCHLUSS		PLUG	
2.	1255-7101	2	LÅSERING 85 MM INDVENDIG SICHERINGSRING 85 MM INNEN		SNAP RING 85 MM INNER	
3.	1213-2224	6	STÅLSETSKRUE M8-25 ST. SETSCHRAUBE M8-25		STEEL SET SCREW M8-25	
4.	1315-9119	1	DEKSEL DECKEL		COVER	
5.	1315-9108	2	MELLEMLÆG ZWISCHENLAGE		SHIM	
6.	1331-9907	2	KONISK RULLELEJE 30209 KON. ROLLENLAGER 30209		TAPER ROLLER BEARING 30209	
7.	1315-9129	1	KRONHJUL KRONRAD		CROWN WHEEL	
8.	1315-9103	1	FEDER FEDERKEIL		FLAT KEY	
9.	1315-9116	1	UDLUFTNINGSPROP ENTLUFTUNGSSCHRAUBE		AIR ESCAPE PLUG	
10.	1315-9106	1	AKSEL WELLE		SHAFT	
11.	1332-5802	2	OLIETÆTNINGSRING M 45-85-10 DICHTUNGSRING M 45-85-10		OIL SEAL M 45-85-10	
12.	1315-9109	1	AFSTANDSRING, SET DISTANZRING, SATZ		DISTANCE RING, SET	
13.	1331-9994	1	RULLELEJE KONISK 30208A ROLLENLAGER 30208A		ROLLER BEARING 30208A	
14.	1315-9113	1	MØTRIK MUTTER		NUT	
15.	1315-9305	1	TANDHJUL ZAHNRAD		GEAR WHEEL	
16.	1315-9112	1	STØVÆTNING STAUBDICHTUNG		DUST EXCLUDER	
17.	1315-9114	1	LÅSESKIVE FEDERSCHEIBE		SPRING WASHER	
18.	1315-9110	1	RULLELEJE ROLLENLAGER		ROLLER BEARING	
19.	1315-9101	1	HUS GEHÄUSE		HOUSING	

Fig. 40

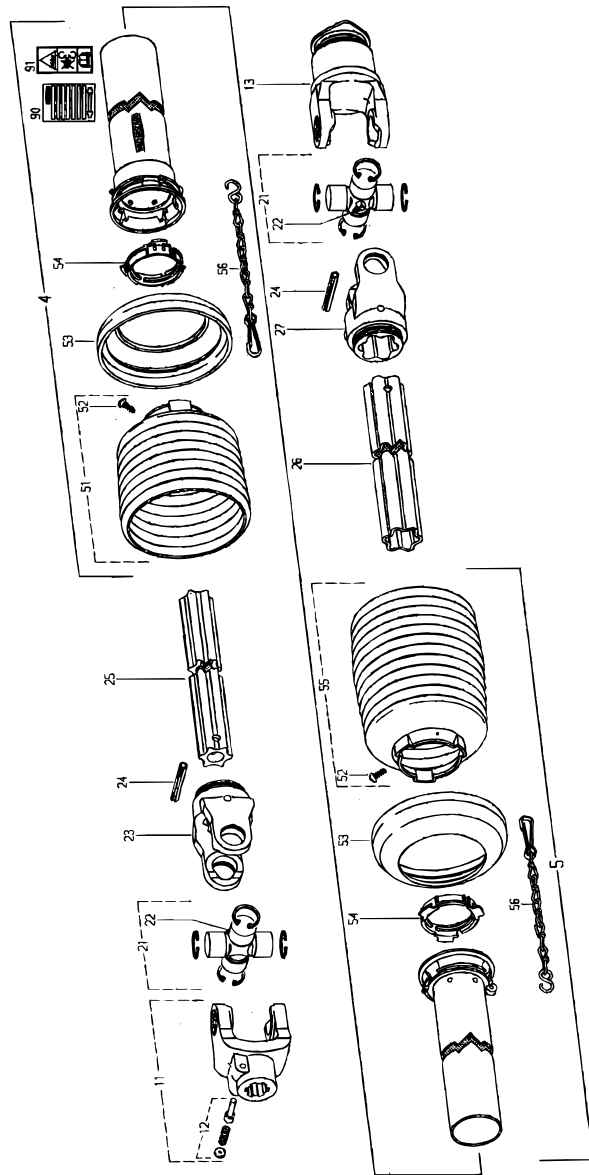

FC-0003/1 FC-860

FIG. 40.

>=3010101601

HERTIL, DAZU,
TO THIS, A CECI

POS.	VARENUMMER	ANTAL	BENEVNELSE	BEZEICHNUNG	DESIGNATION
.	1340-5440		WØ-AKSEL W2500 / 540 RPM GELENKWELLE W2500 / 540 RPM		PTO SHAFT W2500 / 540 RPM
4.	1501-0010	1	BESKYTTELSESRØR UDV. 1000 MM SCHUTZROHR AUSSEN, 1000 MM		PROTECTION TUBE, OUTER 1000 MM
5.	1501-0009	1	BESKYTTELSESRØR, INDV. 1000 MM SCHUTZROHR INNEN, 1000 MM		PROTECTION TUBE INNER, 1000 MM
11.	1340-9306	1	GAFFEL 1 3/8" (6) AUFSTECKGABEL 1 3/8" (6)		YOKE 1 3/8" (6)
12.	1341-9523	1	LÅSESTIFT SPÆRSTIFT		LOCKING PIN
13.	1340-9307	1	STIFTFRILØB SPÆRREKILFREILAUF		KEY-TYPE OVERRUNNING CLUTCH
21.	1340-9157	2	KRYDS KREUTZGARNITUR		CENTRE CROSS
22.	1341-9188	2	SMØRENIPPEL C 8 SCHMIERNIPPEL C 8		GREASE NIPPLE C 8
23.	1340-9071	1	RILLEGAFFEL RILLENGABEL		FORK
24.	1341-9513	2	SPÆNDESTIFT 10-90 SPANNSTIFT 10-90		SPECIAL PIN 10-90
25.	1501-0115	1	PROFILRØR S4 1000 MM PROFILROHR GR.S4 1000 MM		PROFILE TUBE SIZE S4 1000 MM
26.	1501-0117	1	PROFILRØR, 1000 MM PROFILROHR, 1000 MM		PROFIL TUBE, 1000 MM
27.	1340-9024	1	RILLEGAFFEL GABEL		GROOVE FORK
51.	1501-0023	1	PLASTIKSKERM SD25 PR12 Ø191 SCHUTZTRICHTER SD25 PR12 Ø191		PLASTIC GUARD SD25 PR12 Ø191
52.	1341-9411	2	SKRUE SCHRAUBE		SCREW
53.	1341-9311	2	FORSTERKNINGSRING STÜTZRING		SUPPORT RING
54.	1341-9618	2	GLIDERING GLEITRING		BEARING RING
55.	1501-0023	1	PLASTIKSKERM SD25 PR12 Ø191 SCHUTZTRICHTER SD25 PR12 Ø191		PLASTIC GUARD SD25 PR12 Ø191
56.	1341-9641	2	HOLDEKED HALTEKETTE		CHAIN
90.	1340-9998	1	BETJENINGSVEJLEDNING (VEST) BEDIENUNGSANLEITUNG (WEST)		SERVICE INSTRUCTIONS (WEST)
91.	1340-9999	1	ADVARSELSSKILT GEFAHRENHINWEIS		WARNING DECAL

Fig. 41

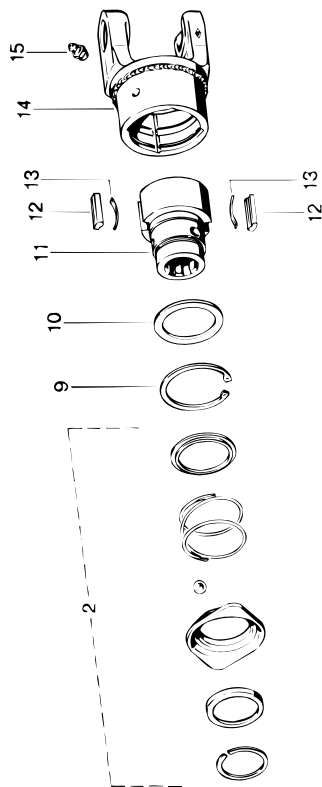

POS.	VARENUMMER	ANTAL	BENÆVNELSE	BEZEICHNUNG	DESIGNATION	HERTIL, DAZU, TO THIS, A CECI
.	1340-9135		STIFTFRILØB F5/1R-W2400 STIFTFREILAUF F5/1R-W2400		FREE WHEEL F5/1R-W2400	
2.	1341-9524	1	SKYDELÅS ZIEHVERSCHLUS		QUICK-DISCONNECT LOCK	1339-0112 3
9.	1255-6101	1	LÅSERING 72 MM INDVENDIG SICHERUNGSRING 72 MM INNEN		SNAP RING 72 MM INNER	
10.	1341-9436	1	STØTTESKIVE STUETZSCHEIBE		SUPPORT WASHER	
11.	1341-9160	1	NAV NABE		HUB	
12.	1341-9733	2	PROFILKILE PROFILKEILE		PROFILE KEY	
13.	1341-9587	2	BLADFJEDER BLATTFEDER		LEAF SPRING	
14.	1340-9055	1	KOBLINGSHUS KUPPLUNGSGEHÄUSE		COUPLING HOUSING	
15.	1341-9189	1	SMØRENIPPEL LIGE M6 SCHMIERNIPPEL M6		GREASE NIPPLE M6	

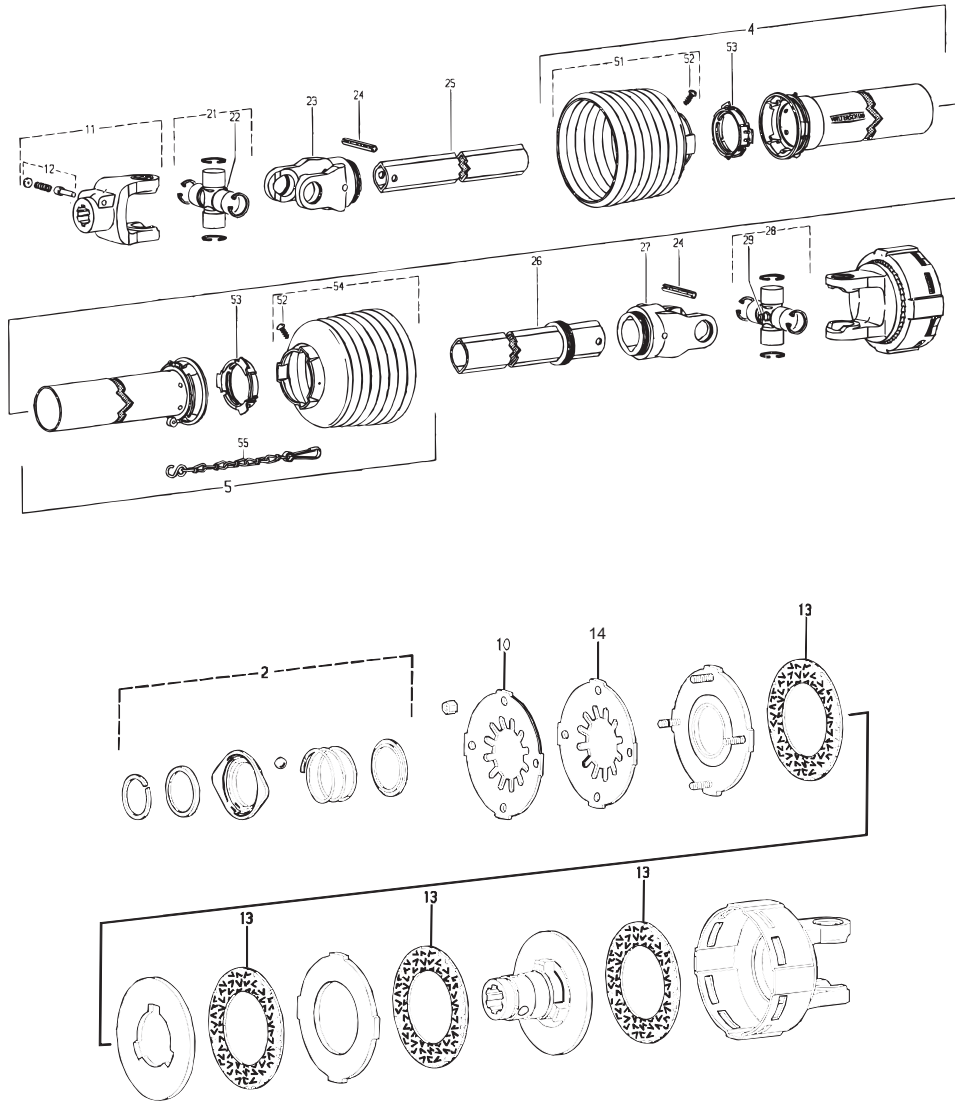

POS.	VARENUMMER	ANTAL	BENEVNELSE	BEZEICHNUNG	DESIGNATION	HERTIL, DAZU, TO THIS, A CECI
.	1340-6415		KO-AKSEL W2300 / 1000 RPM GELENKWELLE W2300 / 1000 RPM		PTO SHAFT W2300 / 1000 RPM	
2.	1341-9524	1	SKYDELÅS ZIEHVERSCHLUS		QUICK-DISCONNECT LOCK	
4.	1501-0010	1	BESKYTTELSESRØR UDV. 1000 MM SCHUTZROHR AUSSEN, 1000 MM		PROTECTION TUBE, OUTER 1000 MM	
5.	1501-0009	1	BESKYTTELSESRØR, INDV. 1000 MM SCHUTZROHR INNEN, 1000 MM		PROTECTION TUBE INNER, 1000 MM	
10.	1340-9204	1	TALLERKENFJEDER 3MM TELLERFEDER 3MM		DISC SPRING 3MM	
11.	1341-9005	1	KOBLINGSGAFFEL AUFSTECKGABEL		CLUTCH FORK	
12.	1341-9523	1	LÅSESTIFT SPERRSTIFT		LOCKING PIN	
13.	1341-9566	4	FRIKTIONSSKIVE FRIKTIONSSCHEIBE		FRICTION PLATE	
14.	1341-9572	1	TALLERKENFJEDER 3MM TELLERFEDER 3MM		DISC SPRING 3MM	
21.	1341-9155	2	KRYDS FOR KARDANLED KREUZGARNITUR		CENTRE CROSS	
22.	1341-9188	1	SMØRENIPPEL C 8 SCHMIERNIPPEL C 8		GREASE NIPPLE C 8	
23.	1341-9084	1	GAFFEL GABEL		FORK	
24.	1251-9006	2	SPENDESTIFT 10-75 SPANNSTIFT 10-75		SPECIAL PIN 10-75	
25.	1501-0109	1	PROFILRØR 1 BGA 1200 MM PROFILROHR GR.BGA 1200 MM		PROFILE TUBE SIZE BGA 1200 MM	
26.	1501-0110	1	PROFILRØR 2AG 1000 MM PROFILROHR GR.2AG 1000 MM		PROFIL TUBE SIZE 2AG 1000 MM	
27.	1341-9085	1	GAFFEL GABEL		FORK	
28.	1340-9117	1	KRYDS KREUZGARNITURE		CENTRE CROSS	
29.	1341-9189	2	SMØRENIPPEL LIGE M6 SCHMIERNIPPEL M6		GREASE NIPPLE M6	
51.	1501-0022	1	PLASTIKSKÆRM Ø165 SCHUTZTRICHTER Ø165		PLASTIC GUARD Ø165	
52.	1341-9411	2	SKRUE SCHRAUBE		SCREW	
53.	1341-9618	1	GLIDERING GLEITRING		BEARING RING	
54.	1341-9311	1	FORSTÆRKNINGSRING STÜTZRING		SUPPORT RING	
55.	1501-0023	1	PLASTIKSKÆRM SD25 PR12 Ø191 SCHUTZTRICHTER SD25 PR12 Ø191		PLASTIC GUARD SD25 PR12 Ø191	
56.	1341-9641	1	HOLDEKEDE HALTEKETTE		CHAIN	

Fig. 50

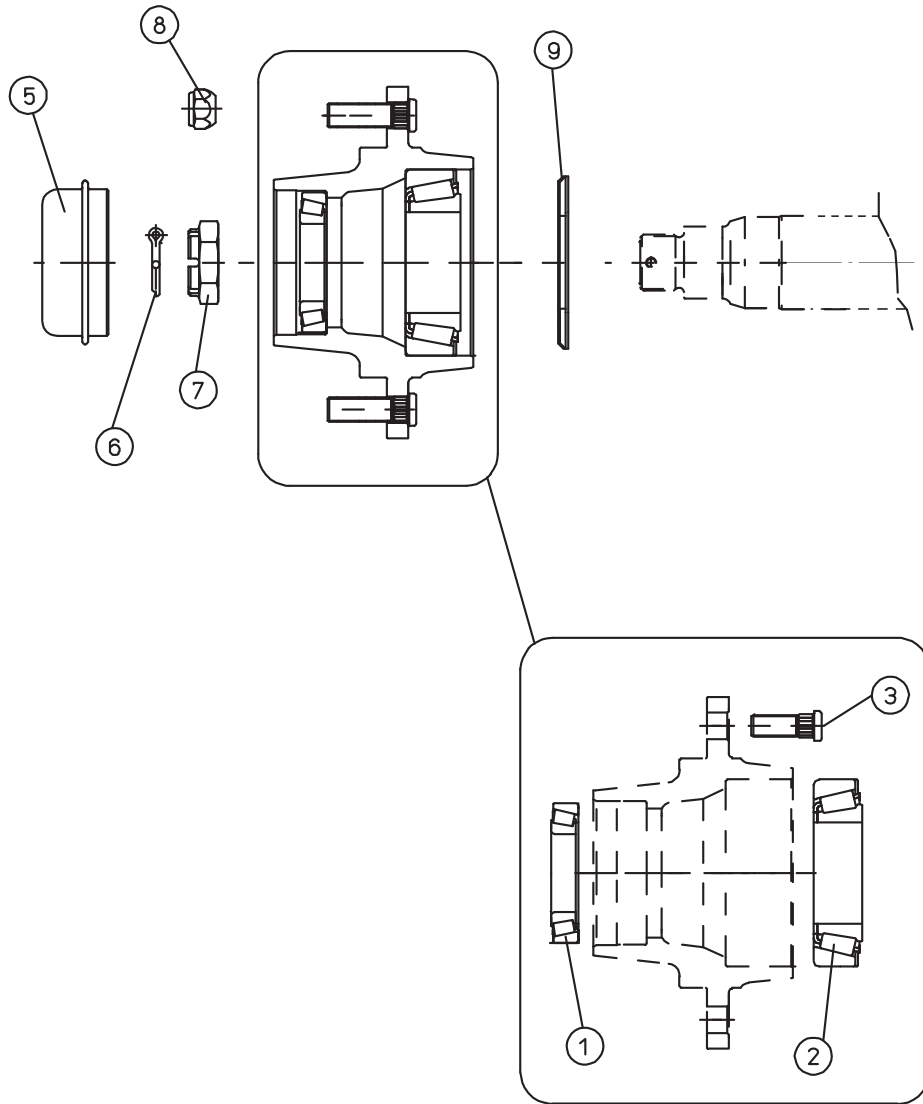

POS.	VARENUMMER	ANTAL	BENÆVNELSE	BEZEICHNUNG	DESIGNATION	HERTIL, DAZU, TO THIS, A CECI
.	1324-8115		HJULNAV Ø93,5-140 NABE Ø93,5-140		WHEEL HUB Ø93,5-140	
1.	1331-9907	1	KONISK RULLELEJE 30209 KON. ROLLENLAGER 30209		TAPER ROLLER BEARING 30209	
2.	1323-9912	1	LEJE, INDV. LAGER, INNEN		BEARING, INNER	
3.	1323-9741	5	BOLT BOLZEN		BOLT	
5.	1323-9913	1	KAPPE KAPPE		CAP	
6.	1323-9740	1	SPLIT SPLINT		SPLIT PIN	
7.	1323-9914	1	KRONEMØTRIK KRONEMUTTER		CASILLATED NUT	
8.	1220-5128	5	STÅLMØTRIK M16-1,5 STAHLMUTTER M16-1,5		STEEL NUT M16-1,5	
9.	1323-9915	1	TÆTNINGSRING DICHTUNGSRING		SEAL RING	

Fig. 60

TILBEHØR - ZUBEHÖR - ACCESSORIES

FC-0003/1 FC-860

FIG. 60.
TILBEHØR, ZUBEHÖR, ACCESSORIES

>=3010101601

HERTIL, DAZU,
TO THIS, A CECI

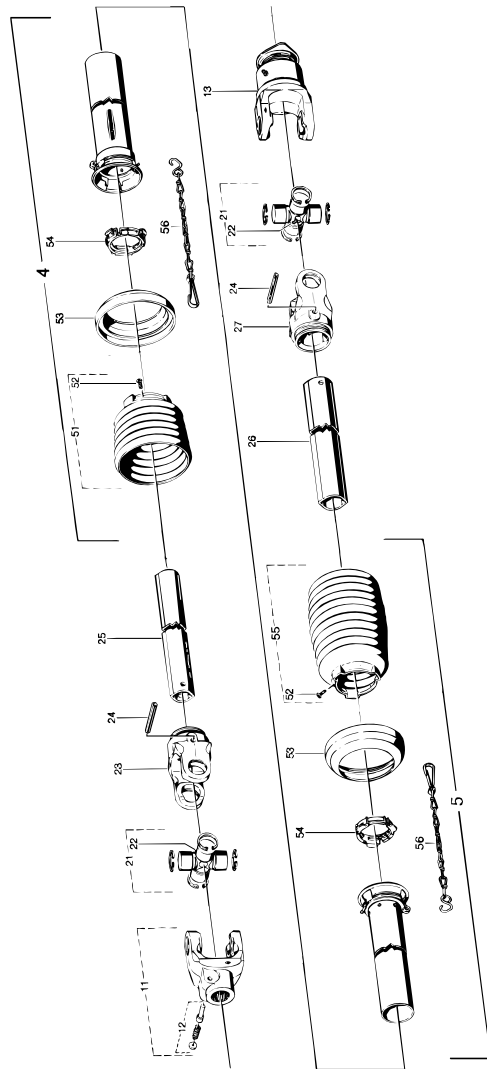

POS.	VARENUMMER	ANTAL	BENEVNELSE	BEZEICHNUNG	DESIGNATION
.	1340-5415		KO-AKSEL W2400 / 1000 RPM GELENKWELLE W2400 / 1000 RPM		PTO SHAFT W2400 / 1000 RPM
4.	1501-0010	1	BESKYTTELSESRØR UDV. 1000 MM SCHUTZROHR AUSSEN, 1000 MM		PROTECTION TUBE, OUTER 1000 MM
5.	1501-0009	1	BESKYTTELSESRØR, INDV. 1000 MM SCHUTZROHR INNEN, 1000 MM		PROTECTION TUBE INNER, 1000 MM
11.	1340-9033	1	KOBLINGSGAFFEL 1 3/8" (21) KUPPLUNGSGABEL 1 3/8" (21)		YOKE 1 3/8" (21)
12.	1341-9523	1	LÅSESTIFT SPERRSTIFT		LOCKING PIN
13.	1340-9135	1	STIFTFRILØB F5/1R-W2400 STIFTFREILAUF F5/1R-W2400		FREE WHEEL F5/1R-W2400
21.	1340-9153	2	KRYDS KREUZGARNITUR		CENTRE CROSS
22.	1341-9188	2	SMØRENIPPEL C 8 SCHMIERNIPPEL C 8		GREASE NIPPLE C 8
23.	1340-9022	1	SPÆNDEGAFFEL KLEMMGABEL		CLAMP FORK
24.	1251-9007	2	SPÆNDESTIFT 10-80 SPANNSTIFT 10-80		SPECIAL PIN 10-80
25.	1501-0109	1	PROFILRØR 1 BGA 1200 MM PROFILROHR GR.BGA 1200 MM		PROFILE TUBE SIZE BGA 1200 MM
26.	1501-0110	1	PROFILRØR 2AG 1000 MM PROFILROHR GR.2AG 1000 MM		PROFIL TUBE SIZE 2AG 1000 MM
27.	1340-9023	1	SPÆNDEGAFFEL KLEMMGABEL		CLAMP FORK
51.	1501-0022	1	PLASTIKSKÆRM Ø165 SCHUTZTRICHTER Ø165		PLASTIC GUARD Ø165
52.	1341-9411	2	SKRUE SCHRAUBE		SCREW
53.	1341-9630	2	FORSTÆRKNINGSRING STÜTZRING		SUPPORT RING
54.	1341-9618	2	GLIDERING GLEITRING		BEARING RING
55.	1501-0022	1	PLASTIKSKÆRM Ø165 SCHUTZTRICHTER Ø165		PLASTIC GUARD Ø165
56.	1341-9641	2	HOLDEKÆDE HALTEKETTE		CHAIN

Fig. 61

TILBEHØR - ZUBEHÖR - ACCESSORIES

FC-0003/1 FC-860

FIG. 61.
TILBEHØR, ZUBEHÖR, ACCESSORIES

>=3010101601

HERTIL, DAZU,
TO THIS, A CECI

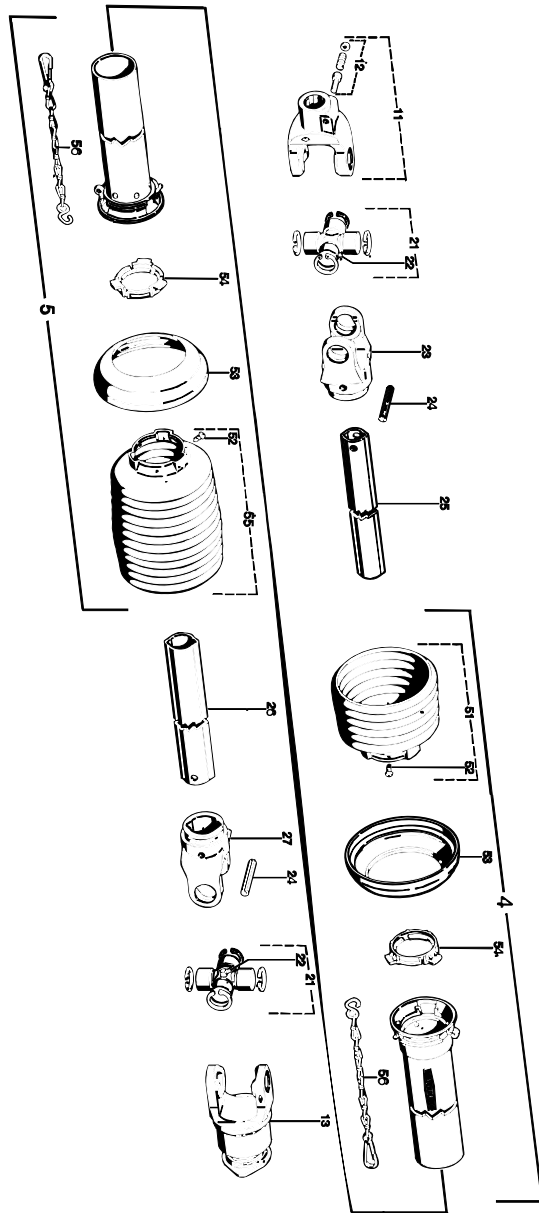

POS.	VARENUMMER	ANTAL	BENÆVNELSE	BEZEICHNUNG	DESIGNATION
.	1340-5433		KO-AKSEL W2400 / 540 RPM GELENKWELLE W2400 / 540 RPM		PTO SHAFT W2400 / 540 RPM
4.	1501-0010	1	BESKYTTELSESRØR UDV. 1000 MM SCHUTZROHR AUSSEN, 1000 MM		PROTECTION TUBE, OUTER 1000 MM
5.	1501-0009	1	BESKYTTELSESRØR, INDV. 1000 MM SCHUTZROHR INNEN, 1000 MM		PROTECTION TUBE INNER, 1000 MM
11.	1340-9028	1	KOBLINGSGAFFEL 1 3/8" (6) AUFSTECKGABEL 1 3/8" (6)		CLUTCH FORK 1 3/8" (6)
12.	1341-9523	1	LÅSESTIFT SPERRSTIFT		LOCKING PIN
13.	1340-9135	1	STIFTFRILØB F5/1R-W2400 STIFTFREILAUF F5/1R-W2400		FREE WHEEL F5/1R-W2400
21.	1340-9153	2	KRYDS KREUZGARNITUR		CENTRE CROSS
22.	1341-9188	2	SMØRENIPPEL C 8 SCHMIERNIPPEL C 8		GREASE NIPPLE C 8
23.	1340-9022	1	SPÆNDEGAFFEL KLEMMGABEL		CLAMP FORK
24.	1251-9007	2	SPÆNDESTIFT 10-80 SPANNSTIFT 10-80		SPECIAL PIN 10-80
25.	1501-0111	1	PROFILRØR 1BH 1000 MM PROFILROHR GR.1BH 1000 MM		PROFILE TUBE SIZE 1BH 1000 MM
26.	1501-0108	1	PROFILRØR 2 A 1000 MM PROFILROHR GR.2 A 1000 MM		PROFILE TUBE SIZE 2 A 1000MM
27.	1340-9024	1	RILLEGAFFEL GABEL		GROOVE FORK
51.	1501-0022	1	PLASTIKSKERM Ø165 SCHUTZTRICHTER Ø165		PLASTIC GUARD Ø165
52.	1341-9411	2	SKRUE SCHRAUBE		SCREW
53.	1341-9630	2	FORSTERKNINGSRING STÜTZRING		SUPPORT RING
54.	1341-9618	2	GLIDERING GLEITRING		BEARING RING
55.	1501-0022	1	PLASTIKSKERM Ø165 SCHUTZTRICHTER Ø165		PLASTIC GUARD Ø165
56.	1341-9641	2	HOLDEKÆDE HALTEKETTE		CHAIN
99.	1340-9096	T	GAFFEL (8) RUSLAND GABEL (8) RUSSLAND		FORK (8) RUSSIA

Fig. 80

TILBEHØR - ZUBEHÖR - ACCESSORIES

FC-0003/1 FC-860

FIG. 80.
TILBEHØR, ZUBEHÖR, ACCESSORIES

>=3010101601

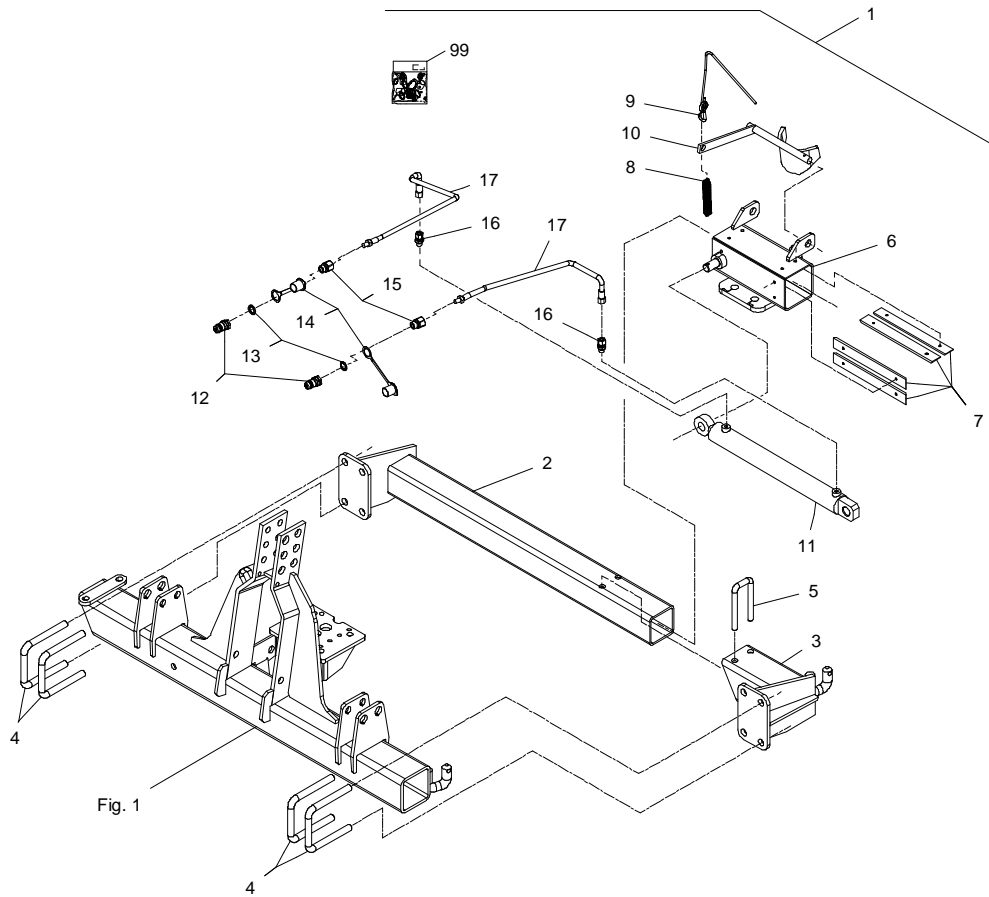

POS.	VARENUMMER	ANTAL	BENEVNELSE	BEZEICHNUNG	DESIGNATION	HERTIL, DAZU, TO THIS, A CECI	
1.	4060-1807	1	HITCH HITCH		HITCH		
2.	3063-837A	1	TVERRØR QUERROHR		GROSS TUBE		
3.	3063-842A	1	OPHÆNG ANBAURAHMEN		SUSPENSION		
4.	2063-849A	4	BØJLE BUEGEL		HOOP	1220-6321 1241-5503	2 2
5.	2063-850X	1	BØJLE BUEGEL		HOOP	1220-5321 1241-4502	2 2
6.	3063-851A	1	HITCHKROG, SML. HITCHHAKEN		HITCH HOOK		
7.	2063-853X	4	GLIDESKINNE GLEITTSCHIENE		GLIDE BAR	1219-0322 1220-1323 1241-1206	2 2 2
8.	1432-2299	1	TRÆKFJEDER ZUGFEDER		TENSION SPRING		
9.	3126-140X	1	SNOR FOR KLINKE SCHNUR FUER KLINKE		STRING FOR LATCH	1433-0292	1
10.	3063-847X	1	STOP STOPPVORRICHTUNG		STOP	1252-4102	1
11.	2063-856X	1	CYLINDER ZYLINDER		CYLINDER	1252-6403	2
12.	1317-0302	2	STIK F/LYNKOBLING ANSCHLUSS F/SCHNELLKUPPLUNG		CONNECTION F/QUICK-COUPLING		
13.	1311-8539	2	TÆTNINGSRING DICHTUNGSRING		GASKET		
14.	1393-0140	2	BESKYTTELSESHETTE BLÅ SCHUTZKAPPE BLAU		PROTECTION CAP BLUE		
15.	1311-2601	2	NIPPELMUFFE NIPPEL		BUSHING		
16.	1311-8534	2	FORSKRUNING VERSCHRAUBUNG		SCREWED CONNECTION		
17.	1317-0442	2	HYDRAULIKSLANGE L=2000 HYDRAULIKSCHLAUCH L=2000		HYDRAULIC HOSE L=2000		
99.	1317-9814	1	PAKNINGSSÆT DICHTUNGSSATZ		SET OF GASKETS		

Valid from: | Gültig ab:
Valable à partir de: | Gyldig fra:
01. 01. 2013

Serial No.: | Maschinen Nr.:
No. de serie: | Fabrikationsnr.:
3010101601