

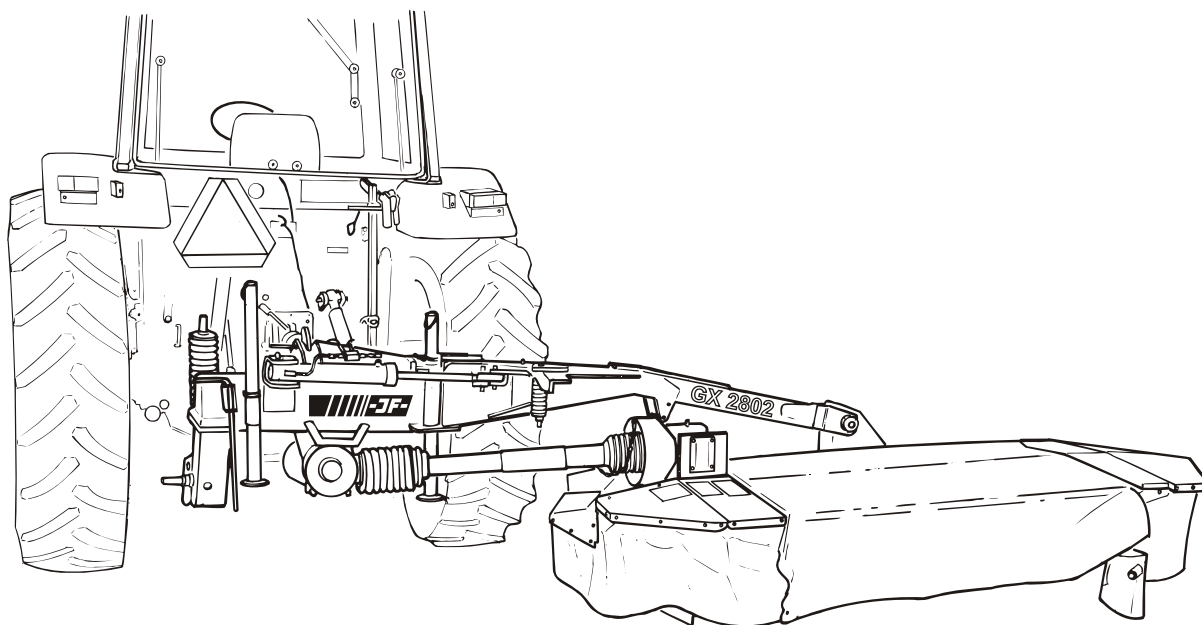

GX 2802

Skiveslåmaskine / Scheibenmäher Disc Mower / Faucheuse à Disques

Reservedelskatalog / Ersatzteilkatalog Spare Parts Book / Catalogue de pièces



Gyldig fra:
Gültig ab:
Valid from:
Valable à partir de:

2003 01 15

Fabrikationsnr.:
Machinen Nr.:
Serial No.:
No. de serie:

2240100601

Udgave:
Ausgabe:
Edition:
Edition:

2005 07 06



**Notér fabrikationsnummeret på Deres maskine på omslagets inderside.
Notieren Sie die Fabrikationsnummer Ihrer Maschine auf der Innerseite des Umschlages.
Please note the serial number of Your machine at the inside of the cover.
Veuillez noter le numero de Votre machine sur la face interne de la couverture.**

Bestiller De reservedele så opgiv venligst maskinens fabrikationsnummer og eventuelt købsår. Det sparer Dem tid, penge og ærgrelser og os unødigt besvær.
De kan notere nummeret på Deres maskine her:

Nr..... Leveret den / 20.....
så har De det ved hånden, når De eventuelt skal bestille reservedele.
Fabrikationsnummeret findes indhugget i rammen, som vist på figuren.

Bei Ersatzteilbestellungen ist die Fabrikationsnummer Ihrer Maschine unbedingt anzugeben.
Das erspart Ihnen Zeit, Geld und Ärger und erleichtert uns die Abfertigung.
Tragen Sie die Nummer Ihrer Maschine bitte hier ein:

Nr..... Geliefert am / 20.....
dann haben Sie bei Ersatzteilbestellungen immer die Nummer bei der Hand.
Die Fabrikationsnummer ist im Rahmen eingeschlagen, siehe Figur.

Always state the serial number and if possible the year of the machine when ordering spare parts whereby you save time and money and facilitates matters for us.
Please enter the number of your machine here:

No..... Delivered on the / 20.....
Appropriate when ordering parts.
The serial number is located as shown on the figure.

Lorsque vous commandez des pièces détachées, indiquez toujours le numéro de série de votre machine et si possible son année de fabrication. Vous éviterez des pertes de temps et vous nous faciliterez le travail.
Prière de noter ici le numéro de série de votre machine:

Numéro..... Livrée le / 20.....

Ceci vous sera utile lorsque vous commanderez des pièces.
Le numéro de série est gravé dans le cadre comme indiqué sur la figure.

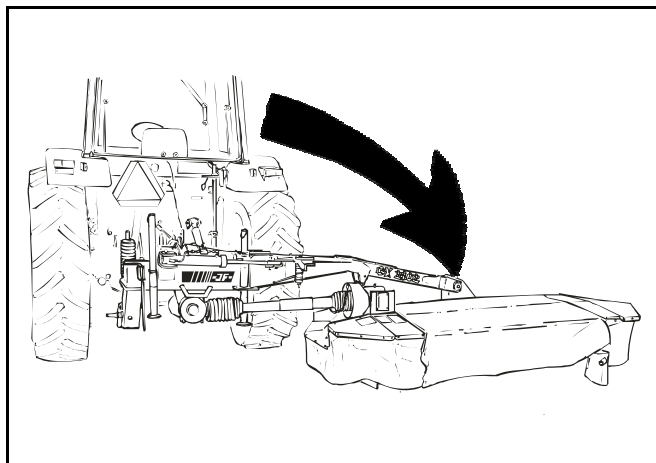



RESERVEDELSKATALOG ERSATZTEILKATALOG SPARE PARTS BOOK CATALOGUE DE PIÈCES

Kataloget er opdelt i 5 afsnit:

1. Beskrivelse af reservedelskataloget.
2. Nummernøgle for monteringsdele.
3. Nummernøgle - viser på hvilke figurer reservedelsnumrene findes.
4. Figurnøgle - viser på hvilke figurer delene findes.
5. Reservedelsliste.

Der Katalog ist in 5 Abschnitte eingeteilt:

1. Beschreibung des Ersatzteilkataloges.
2. Nummernschlüssel für Montagezubehör.
3. Nummernschlüssel mit Angabe der jeweiligen Ersatzteilnummer.
4. Figurliste mit Angabe, auf welche figuren die Teile zu finden sind.
5. Ersatzteilliste.

The book is divided into 5 passages:

1. Description of the spare part book.
2. Number key for assembly parts.
3. Number key showing on which figures the spare part numbers can be found.
4. Figure key showing on which figures the parts can be found.
5. Spare parts list.

Le catalogue est divisé en 5 sections:

1. Description du catalogue de pièces.
2. Liste de pièces de montage.
3. Numéros des pièces de rechange indiquant le numéro de figure.
4. Liste des figures indiquant sur quelle figure se trouvent les pièces.
5. Liste de pièces de rechange.



**Beskrivelse af reservedelskataloget:
Beschreibung des Ersatzteilkataloges:
Discription of the spare parts book:
Discription du catalogue de pièces:**

Reservedelskataloget er opbygget således:

Fig. 01-29 Standard Fig. 50-59 Nav
Fig. 30-39 Gear Fig. 60-79 Variation af standard (Tilbehør)
Fig. 40-49 Kraftoverføringsaksler Fig. 80- Tilbehør

Das Ersatzkatalog ist so aufgebaut:

Fig. 01-29 Standard Fig. 50-59 Nabe
Fig. 30-39 Getriebe Fig. 60-79 Variation vom Standard (Zubehör)
Fig. 40-49 Gelenkwellen Fig. 80- Zubehör

The spare parts book is built up as follows:

Fig. 01-29 Standard Fig. 50-59 Hub
Fig. 30-39 Gear Fig. 60-79 Variation of standard (Accessory)
Fig. 40-49 PTO drives Fig. 80- Accessory

Le catalogue de pièces est arrangé comme suit:

Fig. 01-29 Standard Fig. 50-59 Moyeu
Fig. 30-39 Boîtier Fig. 60-79 Variation du standard (Accessoire)
Fig. 40-49 Arbres à cardan Fig. 80- Accessoire

Antal:

Antal dele pr. maskine.
Ved undersamlinger: dele pr. samling.

Anzahl:

Anzahl Teile je maschine.
Bei Untersammlungen:
Anzahl je Sammlung.

Quantity:

States quantity of parts for machine.
In connection with subassemblies:
Quantity for the assembly.

Quantité:

Quantité de pièces par machine.
Pour les sous-assemblages: pièces
par assemblage.

Pos. nr.:

Positionsnummer mærket med “()”
er ikke standard.
Leveres som tilbehør

Positionsnummer:

Die Positionsnummer, die mit “()”
gezeichnet ist, ist nicht der Standard.
Wird als Zubehör geliefert.

Postion No.:

The position No. marked “()”
is not standard.
Is delivered as accessory.

No de pos.:

Le numéro de position marqué d’un “()”
n’est pas une pièce standard.
Livrée comme accessoire.

POS.	VARENUMMER	ANTAL	BENÆVNELSE KREUTZGARNITUR =>0003219 <=0003448	BEZEICHNUNG CENTRE	DESIGNATION	HERTIL, DAZU TO THIS, A CECI	
33.	1340-9153 T	2	KRYDS KREUTZGARNITUR =>0003219 <=0003448	CENTRE		1341-9187	1
33.1	1350-7005	2	KRYDS KREUTZGARNITUR =>0003219	CENTRE		1350-9052 1350-9104	4 1
34.	1340-0196	1	PROFILAKSEL PROFILGABEL =>0003219 <=0003448	PROFIL FORK			
34.1	1350-8008	1	PROFILAKSEL PROFILGABEL =>0003249	PROFIL FORK			

Varenr.:

Varenummer mærket med “T” er ikke
standard. Leveres som tilbehør.
Varenummer mærket med “+” :
ændring undervejs.

Warennummer:

Ist eine Warennummer mit “T” ge-
kennzeichnet, wird sie als Zubehör
geliefert.
Eine Warennummer mit “+” ist als
Modifikation unterwegs.

Article no.:

The article no. marked “T” is not
standard. Is delivered as accessories.
the article no. marked “+”:
Modification is beeing made.

No. D’article:

Le no d’article marqué d’un “T” n’est pas
un article standard. Livré comme
accessoire.
No. d’article marqué de “+”:
Une modification viendra.

Benævnelse:

>=0003219 <=0003448
Reservedel anvendt på maskine fra og
med fabrikationsnummer 3219 til
og med nr. 3448

Benennung:

>=0003219 <=0003448
Ersatzteil für Maschinen von
Fabrikationsnummer 3219 bis
Nr. 3448.

Designation:

>=0003219 <=0003448
Spare part used for machine from
serial No. 3219 up to No. 3448 both
Nos. included.

Désignation:

>=0003219 <=0003448
Pièce de rechange employée sur
machines à partir de no de série 3219
jusq’à et y compris no 3448.

Hertil:

Angiver hvilke og hvor mange
monteringsdele (skrue, møtrikker, skiver
osv.) der anvendes sammen med reserve-
delen. Se under nummernøgle for
monteringsdele.

Dazu:

Angabe von Montierungsteilen
(Schrauben, Muttern, Scheiben usw.)
die zusammen mit dem Ersatzteil
angewendet werden sollen. Siehe
Nummerschlüssel
für Montagezubehör.

For this:

States which and how many mounting
assemblies (screws, nuts, discs etc.)
are used with the spare part.
See under number key for assembly parts

Pour ceci:

Indique lesquelles et combien de
pièces de montage (vis, écrous, rondelles
etc.) sont employées avec la pièce de
rechange. Voir dans la liste de numéros
pour pièces de montage.

VARENUMMER	BENØVNELSE	BEZEICHNUNG	DESIGNATION
1213-2124	STÅLSÆTSKRUE M8-12	ST. SETSCHRAUBE M8-12	STEEL SET SCREW M8-12
1213-2126	STÅLSÆTSKRUE M8-15	ST. SETSCHRAUBE M8-15	STEEL SET SCREW M8-15
1213-2222	STÅLSÆTSKRUE M8-20	ST. SETSCHRAUBE M8-20	STEEL SET SCREW M8-20
1213-2224	STÅLSÆTSKRUE M8-25	ST. SETSCHRAUBE M8-25	STEEL SET SCREW M8-25
1213-2322	STÅLSÆTSKRUE M8-30	ST. SETSCHRAUBE M8-30	STEEL SET SCREW M8-30
1213-3222	STÅLSÆTSKRUE M10-20	ST. SETSCHRAUBE M10-20	STEEL SET SCREW M10-20
1213-3224	STÅLSÆTSKRUE M10-25	ST. SETSCHRAUBE M10-25	STEEL SET SCREW M10-25
1213-3322	ST. SÆTSKRUE M10-30	ST. SETSCHRAUBE M10-30	STEEL SET SCREW M10-30
1213-3622	STÅLSÆTSKRUE M10-60	ST. SETSCHRAUBE M10-60	STEEL SET SCREW M10-60
1213-4224	STÅLSÆTSKRUE M12-25	ST. SETSCHRAUBE M12-25	STEEL SET SCREW M12-25
1213-4225	STÅLSÆTSKRUE M12-25 KV. 10.9	ST. SETSCHRAUBE M12-25 Q 10.9	STEEL SET SCREW M12-25 Q 10.9
1213-4322	STÅLSÆTSKRUE M12-30	ST. SETSCHRAUBE M12-30	STEEL SET SCREW M12-30
1213-4421	STÅLSÆTSKRUE M12-40 KVAL 10.9	ST. SETSCHRAUBE M12-40 Q 10.9	STEEL SET SCREW M12-40 Q 10.9
1213-4622	STÅLSÆTSKRUE M12-60	ST. SETSCHRAUBE M12-60	STEEL SET SCREW M12-60
1213-5422	STÅLSÆTSKRUE M16-40	ST. SETSCHRAUBE M16-40	STEEL SET SCREW M16-40
1214-2126	STÅLSKRUE M8-45	STAHLSECHSKANTSCHRAUBE M8-45	STEEL SCREW M8-45
1214-4126	STÅLSKRUE M12-45	STAHLSECHSKANTSCHRAUBE M12-45	STEEL SCREW M12-45
1214-4222	STÅLSKRUE M12-50	STAHLSECHSKANTSCHRAUBE M12-50	STEEL SCREW M12-50
1214-4224	STÅLSKRUE M12-55	STAHLSECHSKANTSCHRAUBE M12-55	STEEL SCREW M12-55
1214-4226	STÅLSKRUE M12-60	STAHLSECHSKANTSCHRAUBE M12-60	STEEL SCREW M12-60
1214-4430	STÅLSÆTSKRUE M12-140	STAHLSCHRAUBE M12-140	STEEL SET SCREW M12-140
1214-5430	STÅLSKRUE M16-130	STAHLSECHSKANTSCHR. M16-30	STEEL SCREW M16-130
1214-5626	STÅLSKRUE M16-220	STAHLSECHSKANTSCHRAUBE M16-220	STEEL SCREW M16-220
1214-6324	STÅLSKRUE M20-75	STAHLSECHSKANTSCHRAUBE M20-75	STEEL SCREW M20-75
1215-2222	BRÆDESKRUE M8-20	FLACHRUNDSCHRAUBE M8-20	CARRIAGE SCREW M8-20
1215-2224	BRÆDESKRUE M8-25	FLACHRUNDSCHRAUBE M8-25	CARRIAGE SCREW M8-25
1215-3226	STÅLBRÆDESKR. M10-25 KVAL.8,8	STAHLF. SCHRAUBE M10-25 Q 8,8	STEEL CAR. SCREW M10-25 Q 8,8
1219-0301	LÅSESKRUE M10-30 8.8	SPERRSCHRAUBE M10-30 8.8	LOCKING SCREW M10-30 8.8
1219-0302	LÅSESKRUE M10-25 8.8	SCHLOSSSCHRAUBE M10-25 8.8	LOCKING SCREW M10 8.8
1219-0304	FLANGESKRUE M12-35	FLANSCHSCHRAUBE M12-35	FLANGE SCREW M12-35
1219-0323	UNBRACOSKRUE M10-25 BMTX	INNENSECHSK. SCHR. M10-25	ALLEN SCREW M10-25 BMTX
1219-0325	UNBRACOSKRUE M16-50 U/S KV.8.8	INNENSECHSK.SCHR. M16-50 Q.8.8	ALLEN SCREW M16-50 Q. 8.8
1219-0404	ØJEBOLT M10-17	AUGENBOLZEN M10-17	EYE BOLT M10-17
1219-0599	SELVSKÆRENDE SKRUE M6-20/M6SF	SCHRAUBE M6-40/M6SF	SCREW M6-40/M6SF
1219-0603	SELVSKÆRENDE SKRUE M8-15 M6-SF	BLECHSCHRAUBE M8-15 M6-SF	SCREW M8-15 M6-SF
1219-0903	FLANGEBOLT	BOLT	BOLT
1219-0904	FLANGEBOLT	BOLT	BOLT
1220-2321	NYLOC MØTRIK M8	NYLOC MUTTER M8	NYLOC NUT M8
1220-3122	STÅLMØTRIK M10	STAHLMUTTER M10	STEEL NUT M10
1220-3321	NYLOC MØTRIK M10	NYLOC MUTTER M10	NYLOC NUT M10
1220-3522	TANDMØTRIK M10	ZAHNMUTTER M10	SPROCKET NUT M10
1220-3922	MØTRIK M10	MUTTER M10	NUT M10
1220-4122	STÅLMØTRIK M12	STAHLMUTTER M12	STEEL NUT M12
1220-4321	NYLOC MØTRIK M12	NYLOC MUTTER M12	NYLOC NUT M12
1220-4323	NYLOC MØTRIK M12 KV 10	NYLOC MUTTER M12 Q 10	NYLOC NUT M12 Q 10
1220-4522	FLANGE MØTRIK M12	FLANCH MUTTER M12	FLANGE NUT M12
1220-5321	NYLOC MØTRIK M16	NYLOC MUTTER M16	NYLOC NUT M16
1220-6321	NYLOC MØTRIK M20	NYLOC MUTTER M20	NYLOC NUT M20
1241-1202	SPÆDESKIVE	SCHLEIBE	WASHER
1241-1204	SPÆDESKIVE 6,5-18-1,5	SCHLEIBE 6,5-18-1,5	WASHER 6.5-18-1.5
1241-1304	SPÆDESKIVE 8-22-1,5	SCHLEIBE 8-22-1,5	WASHER 8-22-1,5
1241-1502	SPÆDESKIVE 8,5-30-3	SCHLEIBE 8,5-30-3	WASHER 8,5-30-3
1241-2402	SPÆDESKIVE	SCHLEIBE	WASHER
1241-2404	SPÆDESKIVE 10-36-2	SCHLEIBE 10-36-2	WASHER 10-36-2
1241-2502	SPÆDESKIVE 10,5-22-3	SCHLEIBE 10,5-22-3	WASHER 10,5-22-3
1241-2505	SPÆDESKIVE 12,5-32-3	SCHLEIBE 12,5-32-3	WASHER 12,5-32-3
1241-3403	SPÆDESKIVE 13-25-2,5	SCHLEIBE 13-25-2,5	WASHER 13-25-2,5
1241-4601	SPÆDESKIVE 17,5-42-4	SCHLEIBE 17,5-42-4	WASHER 17,5-42-4
1241-5502	SPÆDESKIVE STÅL 21-36-3	SCHLEIBE STAHL 21-36-3	WASHER STEEL 21-36-3
1241-6409	SPÆDESKIVE 25,5-39-2,5	SCHLEIBE 25,5-39-2,5	WASHER 25,5-39-2,5
1241-7401	SPÆDESKIVE 34,5-45-2,5	SCHLEIBE 34,5-45-2,5	WASHER 34,5-45-2,5
1241-9514	STØTTESKIVE 45-56-3.0	STÜTZSCHEIBE 45-56-3.0	SUPPORT WASHER 45-56-3.0
1241-9916	PASSKIVE 45-66-1,0	SCHLEIBE 45-66-1,0	WASHER 45-66-1,0
1242-4421	TANDSKIVE M12 INDVENDIG	ZAHNSCHLEIBE M12 INNEN	SPROCKET WASHER M12 INNER
1251-1201	SPÆDESTIFT 3,5-30	SPANNSTIFT 3,5-30	SPECIAL PIN 3,5-30
1251-1401	SPÆDESTIFT 3,5-50	SPANNSTIFT 3,5-50	SPECIAL PIN 3,5-50
1251-3401	SPÆDESTIFT 5-50	SPANNSTIFT 5-50	SPECIAL PIN 5-50
1251-3601	SPÆDESTIFT 5-70	SPANNSTIFT 5-70	SPECIAL PIN 5-70
1251-4103	SPÆDESTIFT 6-24	SPANNSTIFT 6-24	SPECIAL PIN 6-24
1251-4303	SPÆDESTIFT 6,5-40	SPANNSTIFT 6,5-40	SPECIAL PIN 6,5-40
1251-4401	SPÆDESTIFT 6-50	SPANNSTIFT 6-50	SPECIAL PIN 6-50
1251-5403	SPÆDESTIFT 8-50	SPANNSTIFT 8-50	SPECIAL PIN 8-50
1251-5601	SPÆDESTIFT 7-70	SPANNSTIFT 7-70	SPECIAL PIN 7-70
1251-5602	SPÆDESTIFT 8-70	SPANNSTIFT 8-70	SPECIAL PIN 8-70
1251-6301	SPÆDESTIFT 10-40	SPANNSTIFT 10-40	SPECIAL PIN 10-40
1251-6401	SPÆDESTIFT 10-50	SPANNSTIFT 10-50	SPECIAL PIN 10-50
1251-6502	SPÆDESTIFT 10-65	SPANNSTIFT 10-65	SPECIAL PIN 10-65
1251-6503	SPÆDESTIFT 9-60	SPANNSTIFT 9-60	SPECIAL PIN 9-60
1251-7601	SPÆDESTIFT 12-70	SPANNSTIFT 12-70	SPECIAL PIN 12-70
1251-8502	SPÆDESTIFT 15-60	SPANNSTIFT 15-60	SPECIAL PIN 15-60
1251-8601	SPÆDESTIFT 14-70	SPANNSTIFT 14-70	SPECIAL PIN 14-70
1252-4102	SPLIT 5-25	SPLINT 5-25	COTTER PIN 5-25
1252-4201	SPLIT 5-30	SPLINT 5-30	COTTER PIN 5-30
1254-3201	SIKRINGSSPLIT 8 MM	FEDERSPLINT 8 MM	SECURING PIN 8 MM
1254-4201	SIKRINGSSPLIT 10 MM	FEDERSPLINT 10 MM	SECURING PIN 10 MM
1311-9002	HÅNDTAG FOR 1311-8533	HANDGRIFF FUER 1311-8533	HANDLE FOR 1311-8533
1313-1101	SMØRENIPPEL	SCHMIERNIPPEL	GREASE NIPPLE
1313-2101	SMØRENIPPEL	SCHMIERNIPPEL	GREASE NIPPLE
1393-0105	GUMMI-DUPSKO	GUMMISPITZE	RUBBER TIP

VARENUMMER	FIGUR	POS.	VARENUMMER	FIGUR	POS.	VARENUMMER	FIGUR	POS.	VARENUMMER	FIGUR	POS.	
1165-0189	9.	2.	1331-9994	30.	3.	2085-630X	7.	1.	2325-845X	2.	1.	3.
1213-2126	30.	19.	1331-9994	31.	9.	2085-632X	7.	3.	2325-850X	4.	26.	
1213-3224	30.	9.	1332-3601	31.	18.	2085-633X	7.	4.	2325-851X	3.	1.	
1213-3224	31.	10.	1332-3602	30.	21.	2085-634X	7.	15.	2325-851X	3.	1.	
1213-4322	60.	7.	1332-4502	30.	2.	2085-635X	7.	6.	2325-858X	2.	13.	
1214-3330	82.	3.	1332-4502	31.	2.	2085-637X	7.	11.	2325-858X	2.	1.	
1214-5626	4.	10.	1335-4401	4.	7.	2085-641X	7.	14.	2325-859X	2.	8.	
1215-4220	60.	8.	1335-4401	5.	2.	2085-642X	7.	16.	2325-859X	2.	1.	
1219-0220	9.	3.	1335-5520	4.	13.	2085-643X	7.	2.	2325-864X	2.	21.	
1220-3321	82.	4.	1338-0102	30.	7.	2087-529X	8.	1.	2325-864X	10.	1.	
1220-4321	7.	7.	1340-7123	6.	16.	2087-732X	6.	2.	2325-871X	2.	23.	
1241-4601	4.	9.	1340-7123	60.	22.	2087-732X	60.	10.	2325-871X	2.	1.	
1241-8202	6.	24.	1340-9005	6.	20.	2112-125X	1.	1.	2325-942X	2.	15.	
1241-8202	60.	20.	1340-9005	60.	26.	2184-229X	1.	5.	2325-942X	2.	1.	
1241-9403	4.	28.	1340-9006	6.	17.	2223-267X	2.	12.	2325-946X	1.	12.	
1242-3621	82.	5.	1340-9006	60.	23.	2223-267X	2.	1.	2325-946X	5.	24.	
1255-4102	9.	4.	1340-9059	6.	19.	2223-576X	8.	18.	3010-605C	31.	0.	
1255-6101	30.	14.	1340-9059	60.	25.	2225-134X	5.	14.	3081-036X	5.	18.	
1255-6101	31.	15.	1340-9114	6.	18.	2225-166X	4.	1.	3081-361X	5.	30.	
1299-0108	1.	9.	1340-9114	60.	24.	2225-263X	1.	10.	3081-601X	6.	9.	
1311-1409	3.	1.	1350-0031	41.	0.	2225-396X	6.	13.	3083-877X	1.	3.	
1311-1411	3.	17.	1350-0040	40.	0.	2225-396X	60.	9.	3085-242X	7.	27.	
1311-1411	3.	1.	1350-0049	41.	1.	2225-397X	6.	1.	3085-258X	60.	18.	
1311-1416	3.	19.	1350-2042	41.	2.	2225-397X	60.	11.	3085-259X	6.	25.	
1311-1416	3.	20.	1350-2073	40.	1.	2225-421X	1.	2.	3087-535X	82.	2.	
1311-1416	3.	1.	1350-2101	41.	1.	2225-556X	5.	12.	3087-739X	6.	3.	
1311-2201	30.	13.	1350-2102	41.	1.	2225-565X	1.	4.	3191-083X	2.	4.	
1311-2201	31.	6.	1350-2104	41.	1.	2225-565X	5.	13.	3191-083X	2.	1.	
1311-2601	3.	7.	1350-2981	41.	1.	2225-576X	5.	9.	3210-436X	6.	26.	
1311-2601	3.	1.	1350-2982	40.	2.	2225-577X	5.	10.	3225-080X	1.	14.	
1311-2602	3.	3.	1350-3043	41.	40.	2225-652X	3.	16.	3225-571X	4.	2.	
1311-2602	3.	1.	1350-3059	40.	97.	2225-652X	3.	1.	3225-578A	30.	0.	
1311-8406	3.	13.	1350-3087	41.	97.	2225-876X	1.	15.	3225-596X	1.	11.	
1311-8525	3.	11.	1350-9011	1.	22.	2225-975X	4.	5.	3225-712X	4.	6.	
1311-8525	3.	1.	1380-0013	6.	8.	2227-790X	3.	15.	3228-608X	6.	10.	
1311-8533	3.	4.	1380-0028	60.	15.	2227-790X	3.	1.	3228-674X	6.	6.	
1311-8533	3.	1.	1380-0029	60.	5.	2228-249X	1.	16.	3229-517A	60.	4.	
1311-8534	3.	5.	1380-0127	7.	0.	2228-560X	5.	20.	3229-519X	60.	2.	
1311-8534	3.	1.	1392-0110	4.	25.	2228-592X	6.	4.	3229-520X	60.	3.	
1311-8583	3.	2.	1392-0115	2.	16.	2228-592X	60.	14.	3279-502X	9.	10.	
1311-8583	3.	1.	1392-0115	2.	1.	2228-637X	6.	7.	3325-263X	8.	3.	
1311-8603	3.	1.	1392-0202	2.	10.	2228-637X	60.	16.	3325-278X	8.	15.	
1311-8620	3.	1.	1392-0202	10.	2.	2228-791X	8.	23.	3325-356X	9.	1.	
1315-9109	30.	4.	1392-0507	3.	1.	2229-499X	5.	19.	3325-358X	9.	6.	
1315-9109	31.	5.	1393-0110	5.	33.	2229-501X	5.	11.	3325-359X	9.	12.	
1315-9136	30.	16.	1393-0139	3.	14.	2279-023X	9.	7.	3325-378X	60.	1.	
1315-9140	30.	12.	1393-0139	3.	1.	2279-221X	9.	8.	3325-386X	6.	12.	
1315-9140	31.	17.	1393-0140	3.	8.	2279-223X	9.	9.	3325-386X	60.	12.	
1315-9163	30.	5.	1393-0140	3.	1.	2307-111X	3.	21.	3325-387X	60.	6.	
1315-9164	30.	1.	1399-0121	3.	1.	2307-111X	3.	1.	3325-438X	6.	14.	
1315-9165	30.	22.	1399-0124	3.	1.	2320-676X	3.	1.	3325-468X	6.	23.	
1315-9167	30.	6.	1399-0310	2.	5.	2320-808X	8.	6.	3325-609X	5.	5.	
1315-9191	30.	23.	1399-0310	10.	3.	2320-809X	8.	2.	3325-610X	5.	6.	
1315-9220	30.	25.	1431-3298	5.	34.	2320-810X	8.	4.	3325-611X	5.	8.	
1315-9282	30.	17.	1432-2299	2.	22.	2320-811X	8.	14.	3325-612X	5.	7.	
1315-9297	31.	4.	1432-2299	10.	4.	2320-812X	3.	1.	3325-633X	8.	5.	
1315-9300	31.	19.	1432-3499	2.	14.	2320-814X	3.	1.	3325-656X	4.	14.	
1315-9301	30.	15.	1432-3499	10.	5.	2325-077X	4.	23.	3325-692X	5.	3.	
1315-9301	31.	20.	1435-0010	4.	8.	2325-083X	1.	7.	3325-693X	5.	4.	
1315-9317	30.	8.	1435-0018	2.	17.	2325-117X	8.	24.	3325-737X	8.	22.	
1315-9318	30.	11.	1435-0018	2.	1.	2325-183X	8.	11.	3325-795X	1.	13.	
1315-9318	31.	11.	1435-0031	4.	24.	2325-258X	8.	9.	3325-840X	4.	12.	
1315-9319	30.	20.	1435-0041	2.	7.	2325-270X	8.	10.	3325-854A	1.	19.	
1315-9416	31.	7.	1435-0041	2.	1.	2325-324X	8.	4.	3325-857X	2.	9.	
1315-9426	31.	1.	1435-0042	2.	6.	2325-327X	8.	6.	3325-857X	2.	1.	
1315-9427	31.	8.	1435-0042	2.	1.	2325-335X	8.	19.	3325-867A	4.	3.	
1315-9428	31.	12.	1435-0048	2.	1.	2325-336X	8.	25.	3325-867X	4.	3.	
1315-9429	31.	13.	1435-0049	2.	1.	2325-337X	8.	7.	3325-884X	5.	1.	
1315-9430	31.	14.	1435-0050	2.	1.	2325-342X	5.	23.	3325-920X	4.	4.	
1315-9431	31.	16.	1435-0051	4.	24.	2325-415X	6.	15.	3889-213A	2.	1.	
1315-9432	31.	21.	1435-0052	4.	8.	2325-415X	60.	13.	3889-213X	2.	99.	
1317-0208	7.	12.	2010-394X	3.	10.	2325-523X	1.	6.	3889-213X	2.	1.	
1317-0302	3.	9.	2081-376X	6.	5.	2325-563X	4.	11.	4220-1273	82.	1.	
1317-0302	3.	1.	2082-430X	5.	32.	2325-603X	8.	16.	4220-1288	9.	11.	
1317-0327	3.	12.	2083-706X	60.	21.	2325-628X	5.	29.	4220-3017	1.	0.	
1317-0413	3.	6.	2085-189X	7.	18.	2325-691X	2.	1.	4220-3101	1.	50.	
1317-0423	3.	23.	2085-214X	7.	25.	2325-691X	2.	1.	4220-3101	2.	50.	
1317-0423	3.	1.	2085-413X	7.	23.	2325-698X	8.	13.	4220-3101	2.	1.	
1317-0535	3.	18.	2085-615X	6.	21.	2325-699X	8.	21.				
1317-0535	3.	1.	2085-615X	60.	17.	2325-705X	8.	20.				
1317-0576	3.	1.	2085-616X	6.	22.	2325-706X	8.	12.				
1317-0725	3.	22.	2085-616X	60.	19.	2325-718X	5.	17.				
1317-0828	3.	1.	2085-617X	7.	5.	2325-719X	5.	15.				
1317-0869	3.	1.	2085-618X	7.	10.	2325-720X	5.	16.				
1317-9500	3.	25.	2085-619X	7.	9.	2325-722X	5.	21.				
1317-9500	3.	1.	2085-620X	7.	20.	2325-739X	8.	8.				
1317-9801	3.	26.	2085-621X	7.	8.	2325-740X	8.	2.				
1317-9801	3.	1.	2085-624X	7.	21.	2325-742X	8.	14.				
1331-2303	9.	5.	2085-625X	7.	22.	2325-756X	8.	24.				
1331-3104	30.	18.	2085-626X	7.	24.	2325-839X	4.	23.				
1331-3106	30.	10.	2085-627X	7.	19.	2325-844X	2.	2.				
1331-3106	31.	3.	2085-628X	7.	17.	2325-844X	2.	1.				
1331-9910	30.	24.	2085-629X	7.	13.	2325-845X	2.	3.				

Fig. 1

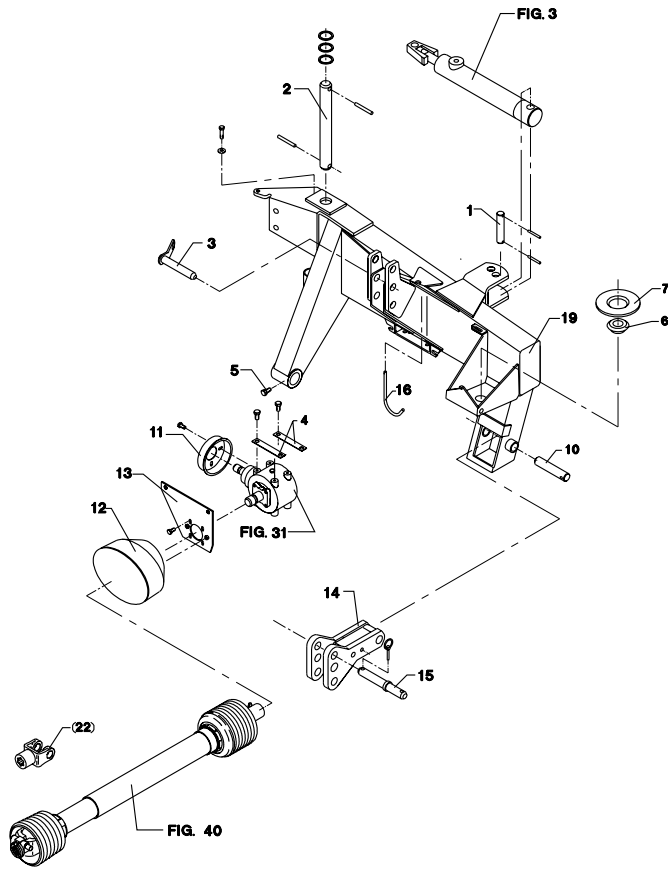

Fig. 2

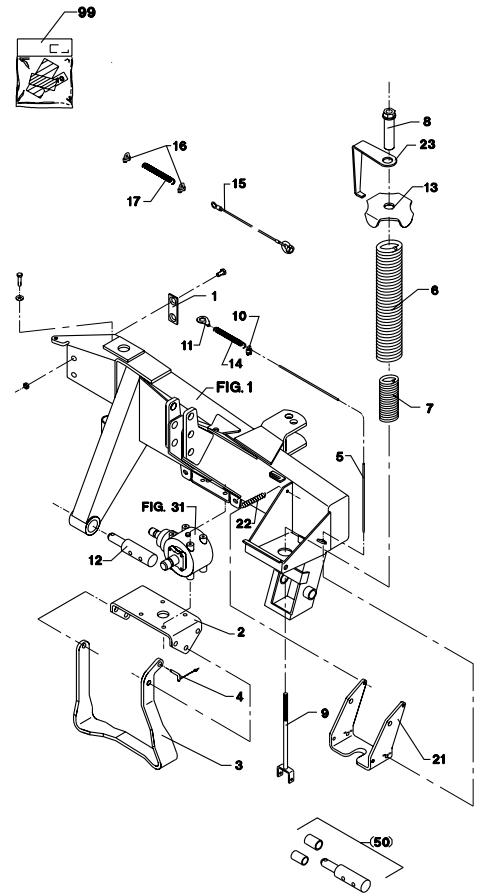

Fig. 2.1

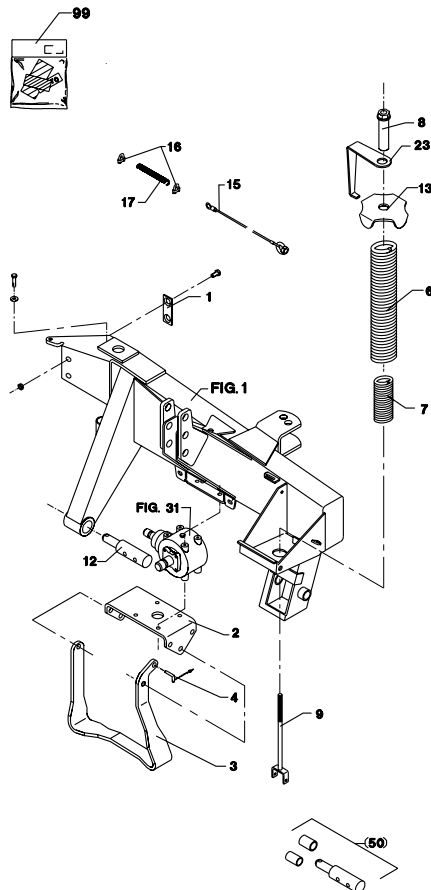

Fig. 3

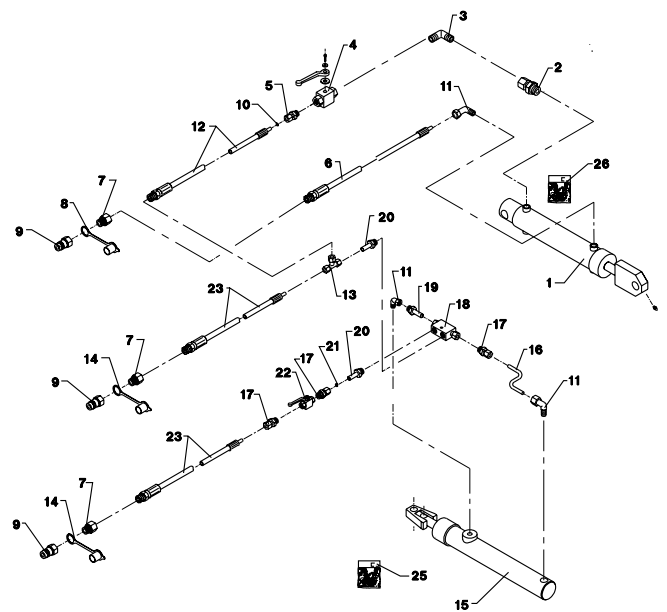

Fig. 3.1

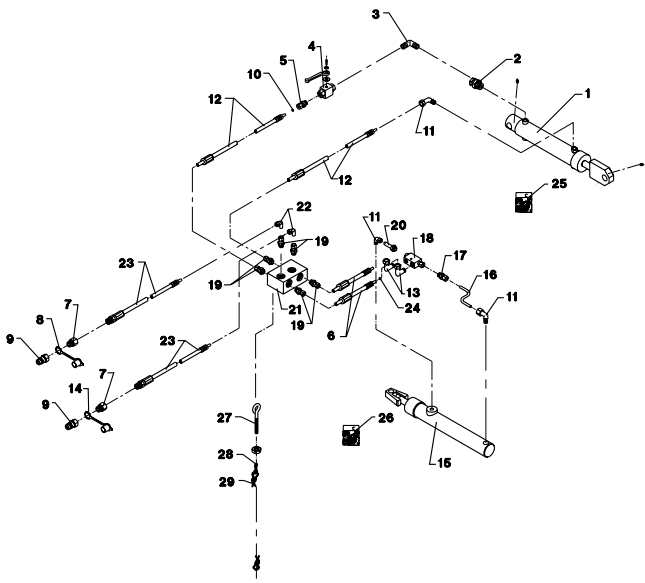

Fig. 4

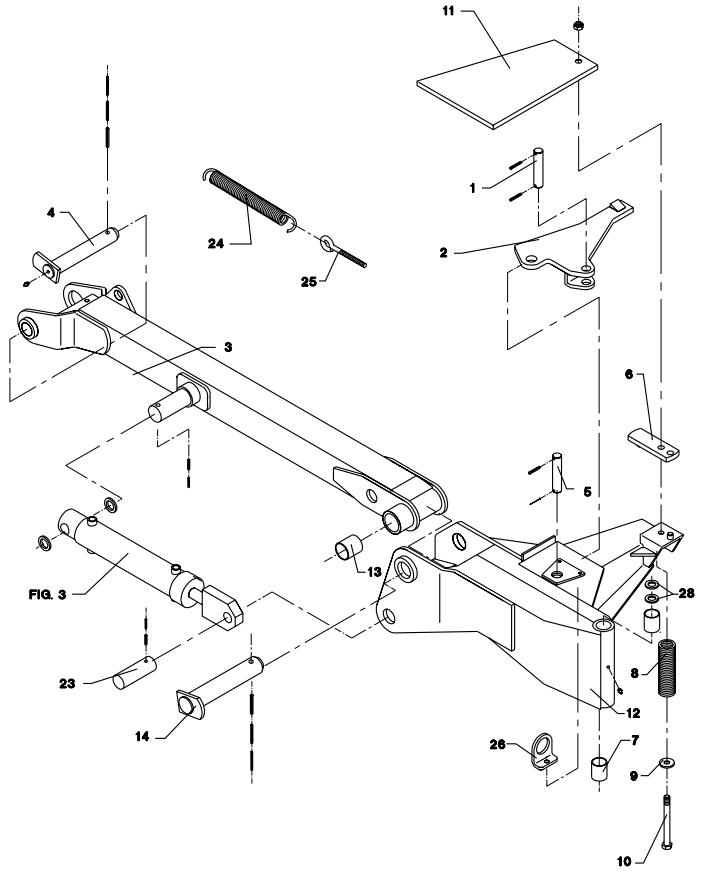

Fig. 5

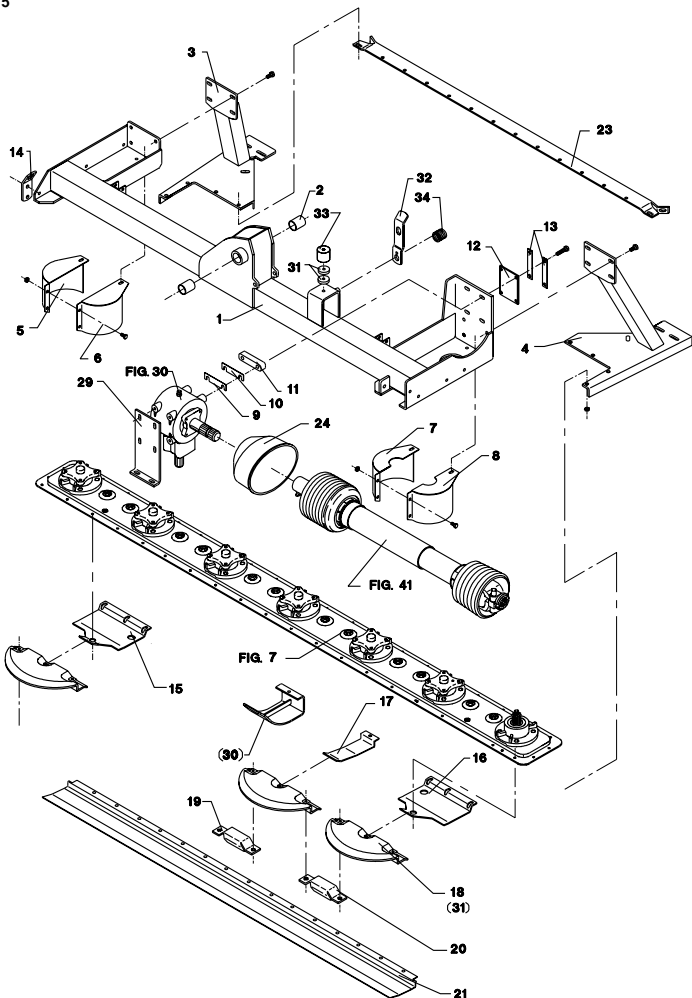

Fig. 6

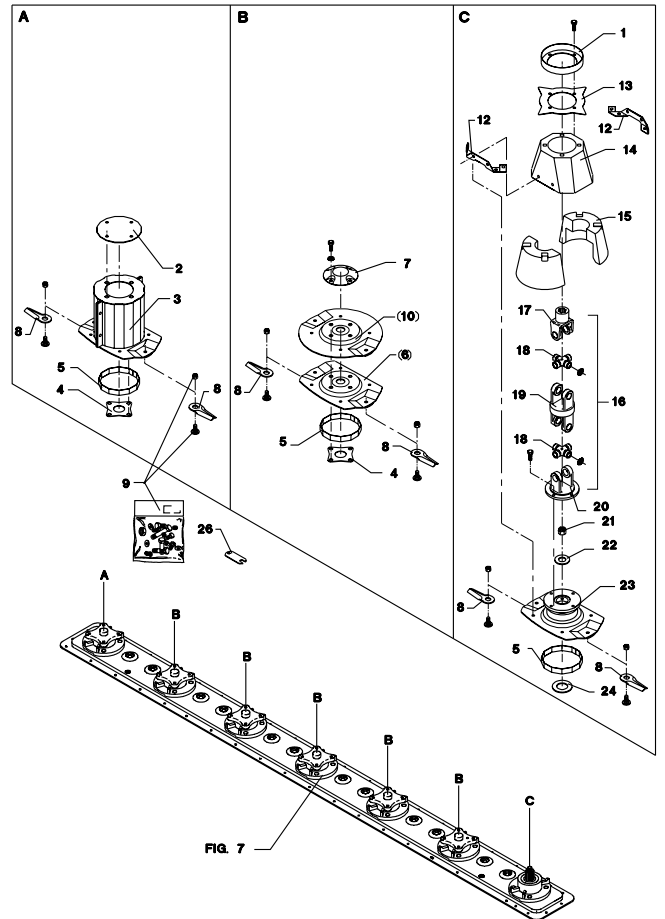

Fig. 7

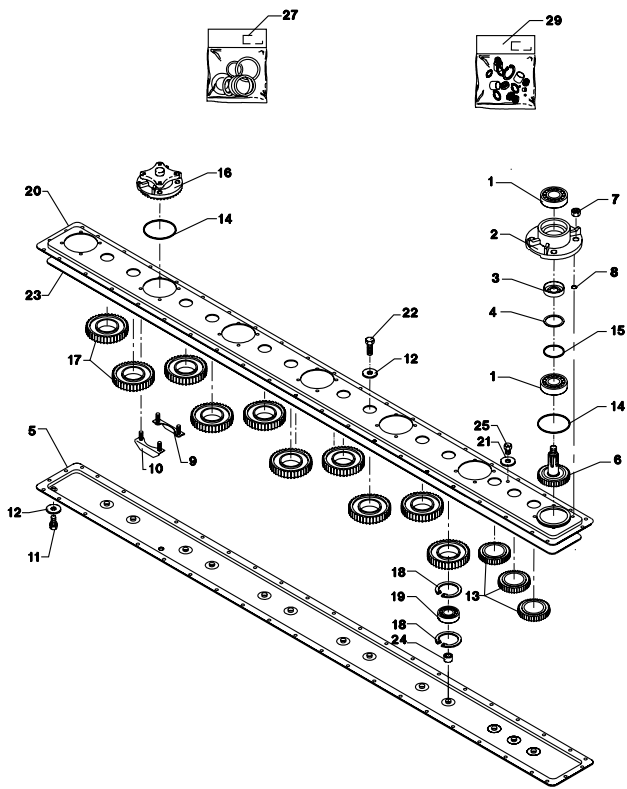

Fig. 8

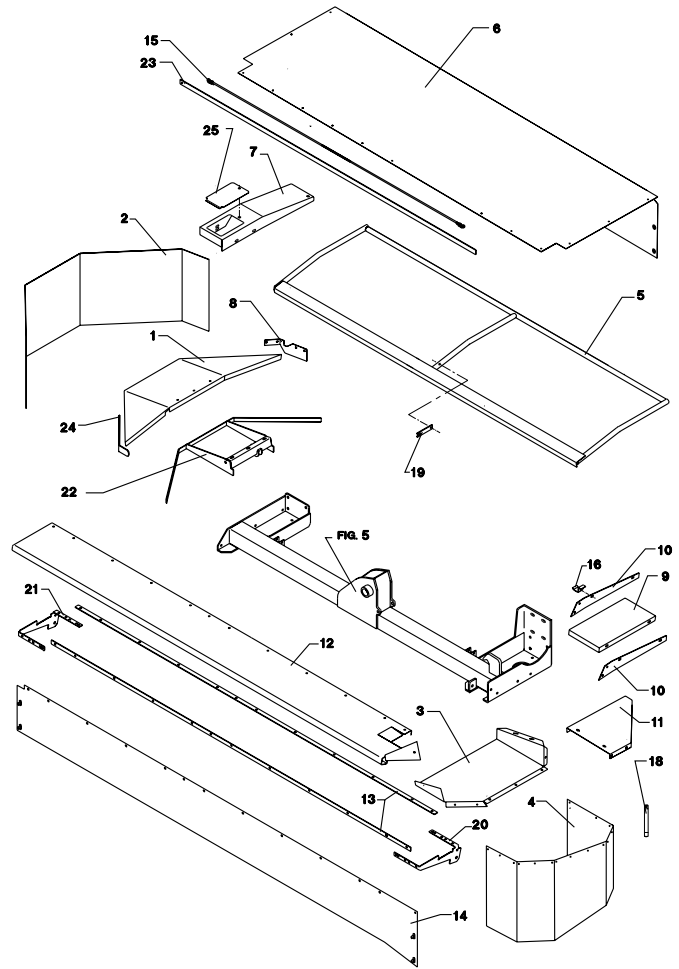

Fig. 9

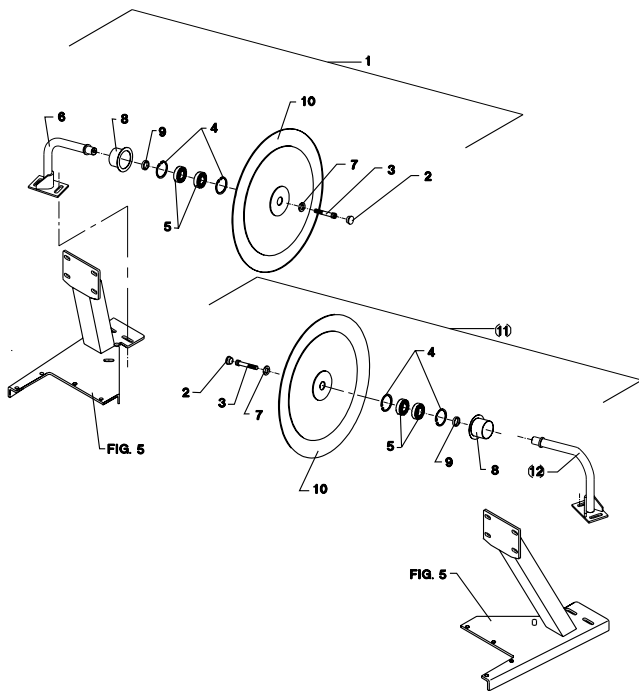

Fig. 10

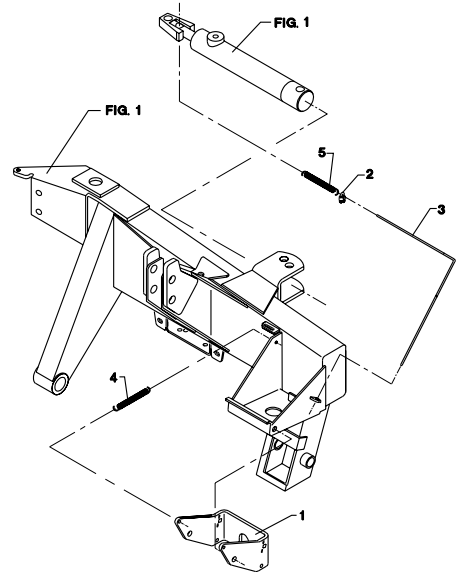

Fig. 30

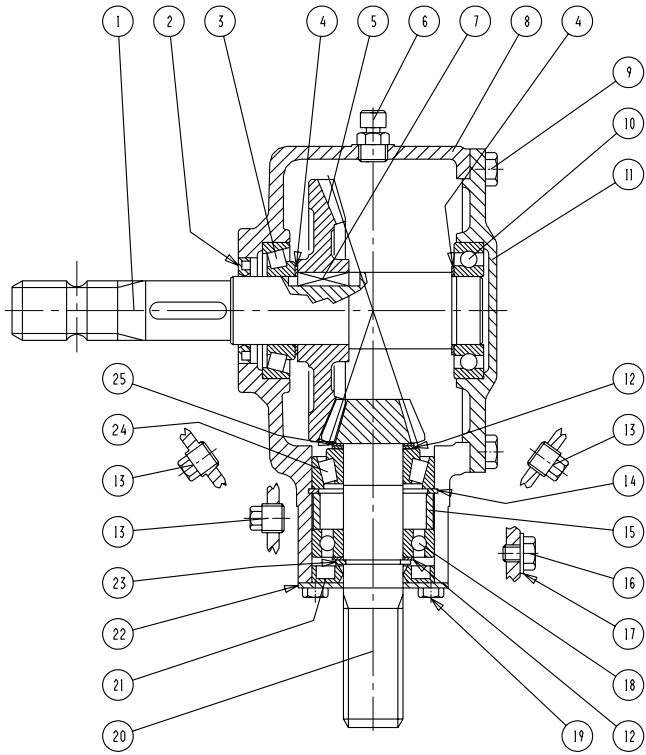

Fig. 31

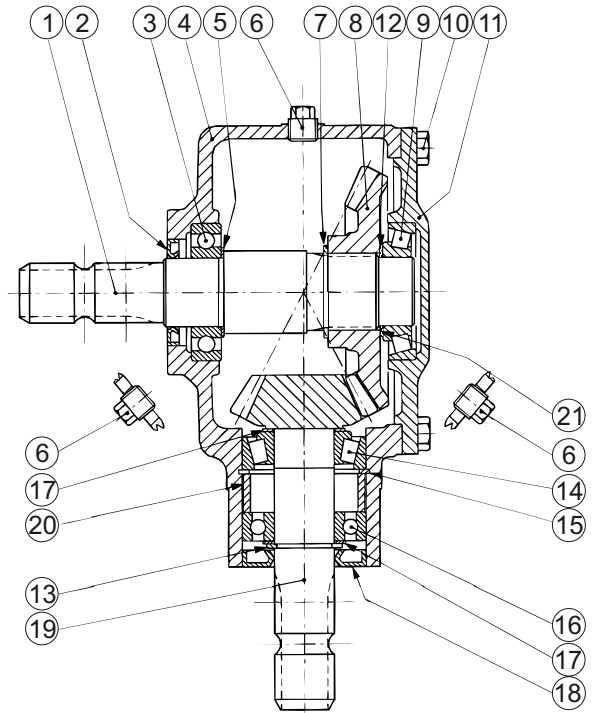

Fig. 40

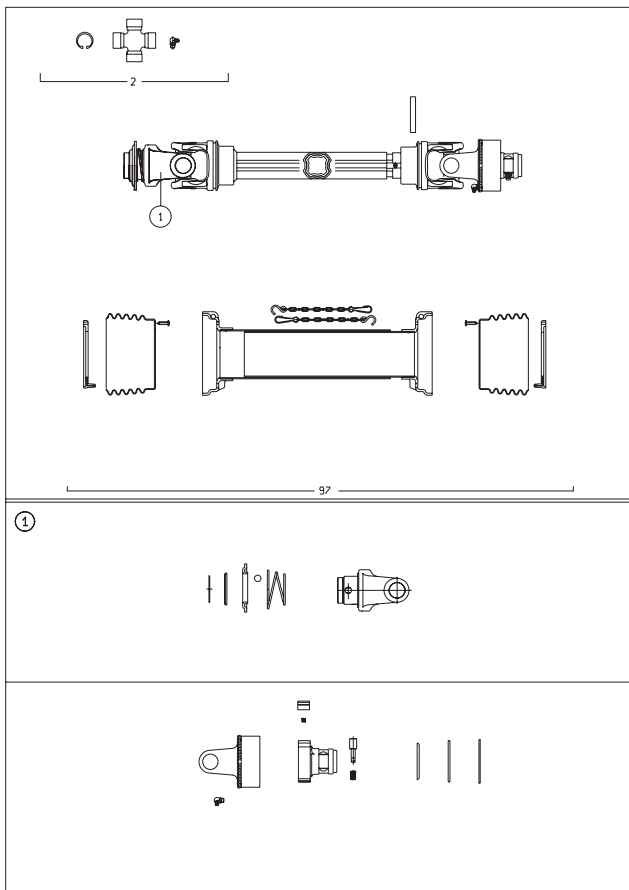

Fig. 41

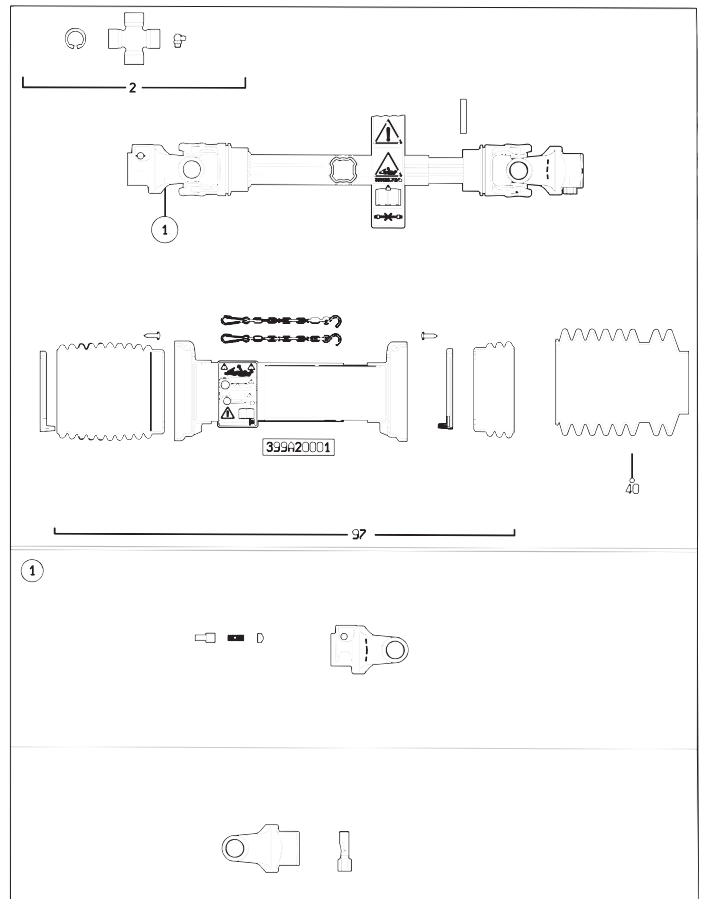

Fig. 41.1

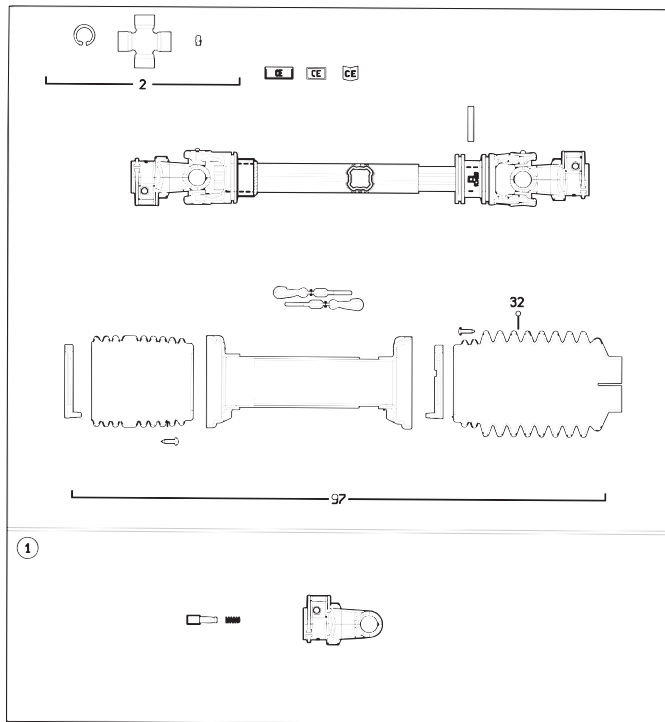

Fig. 60

TILBEHØR - ZUBEHÖR - ACCESSORIES

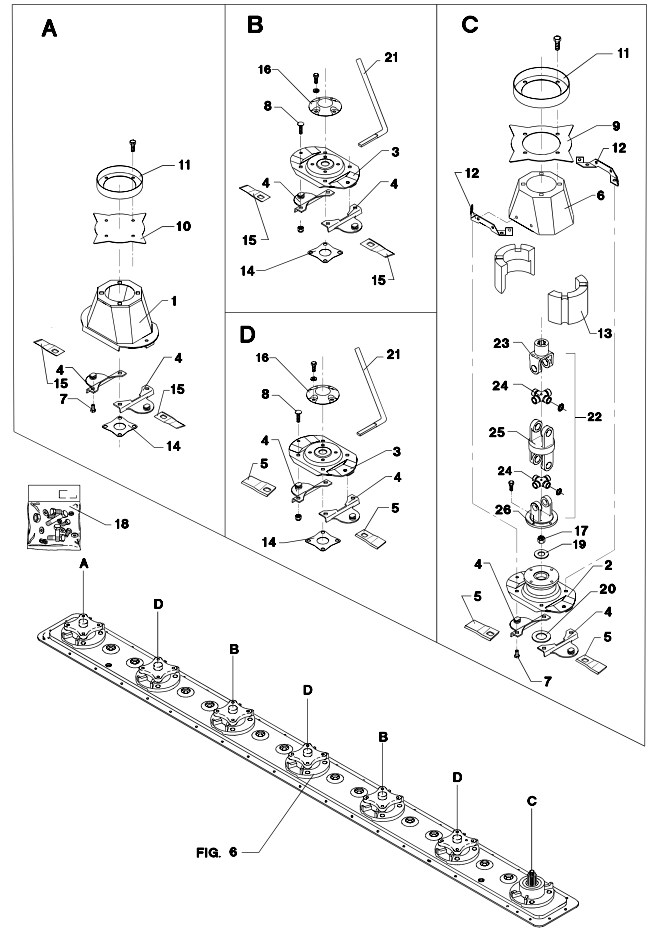

Fig. 82

TILBEHØR - ZUBEHÖR - ACCESSORIES

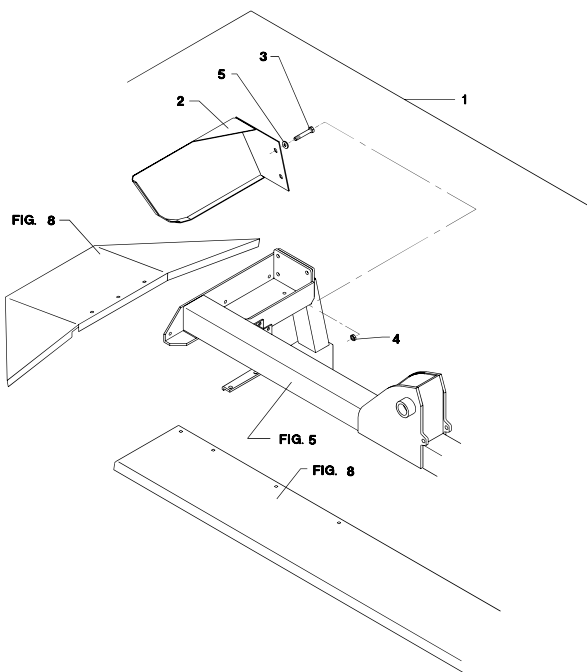
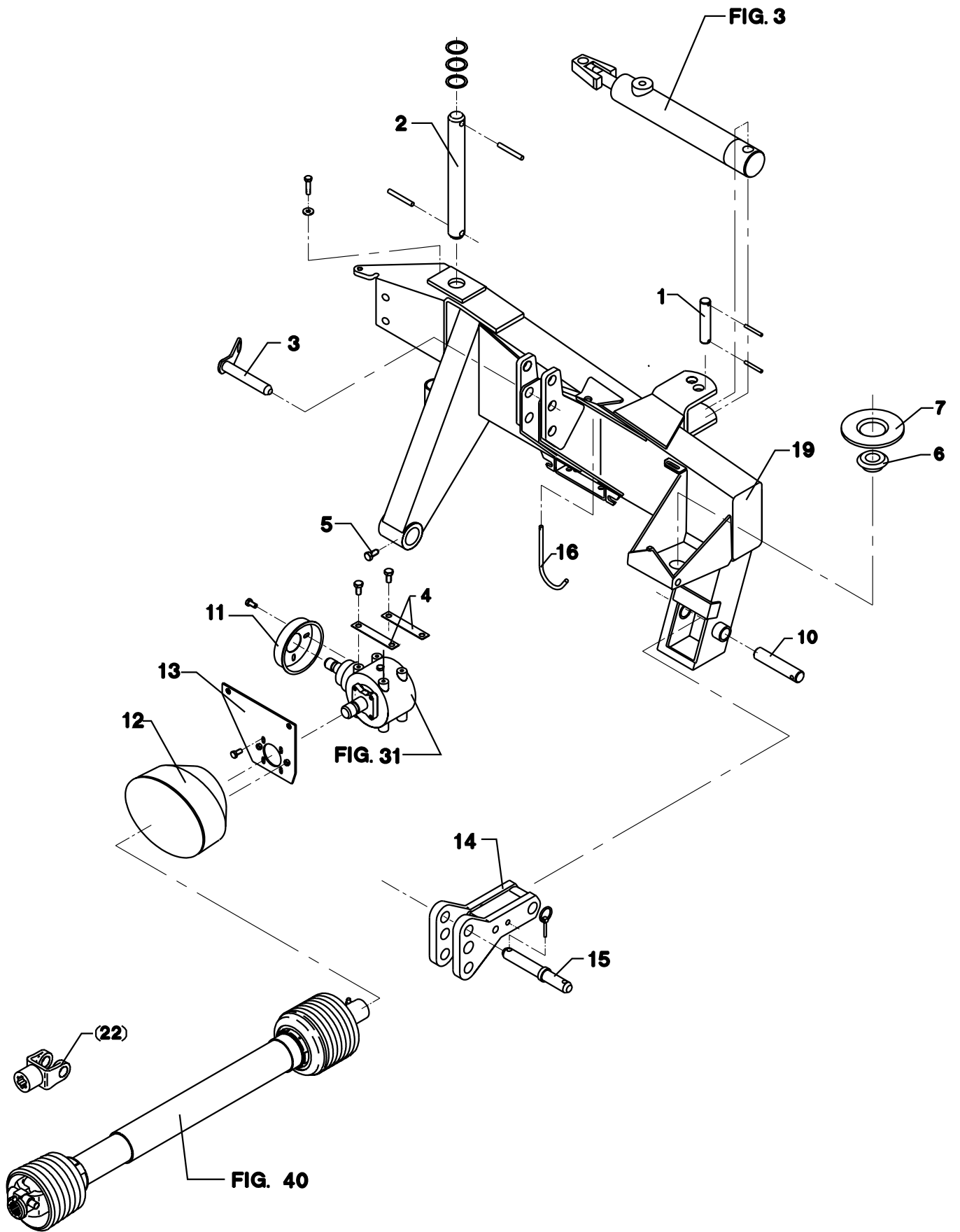
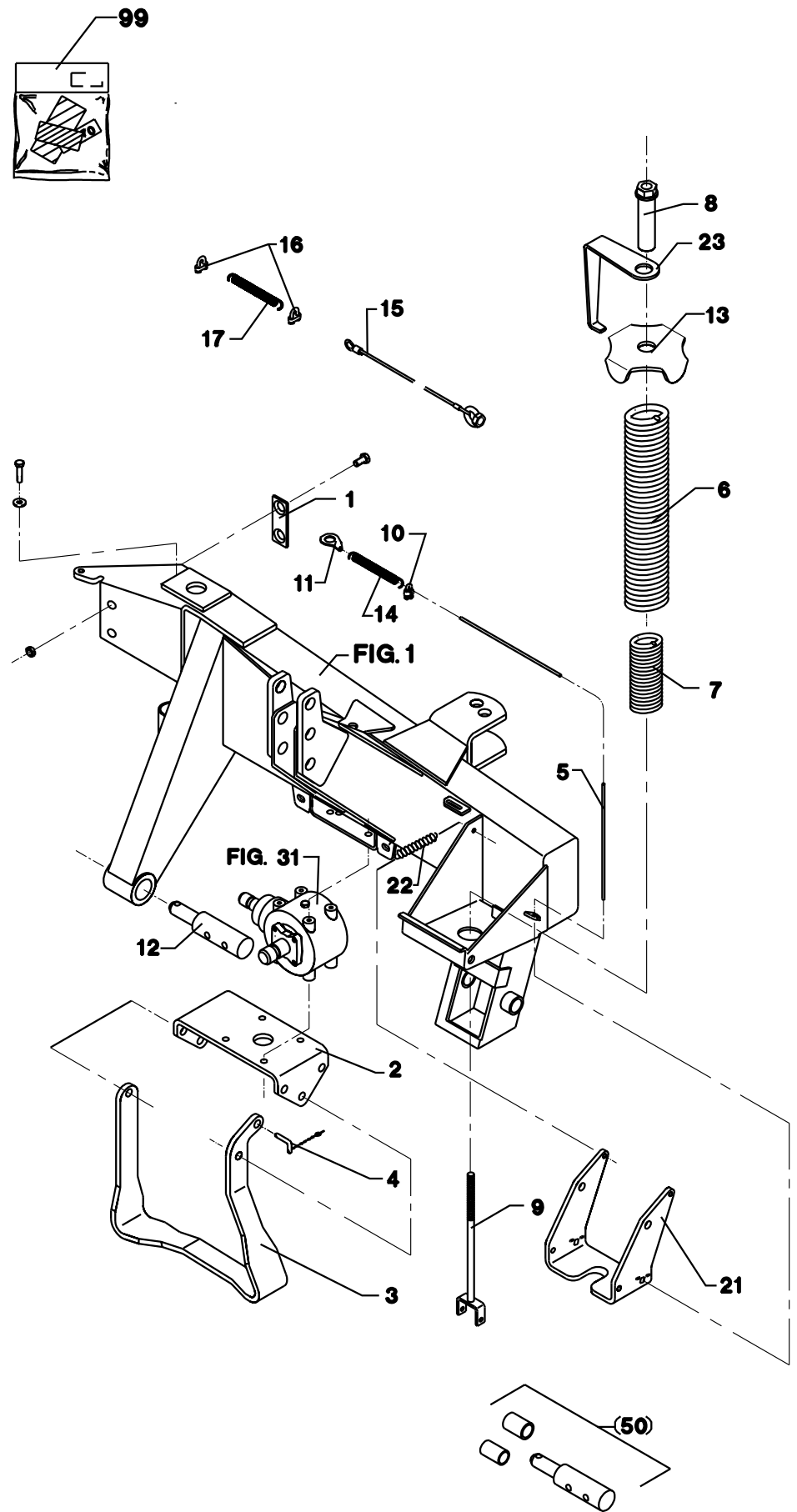

Fig. 1



POS.	VARENUMMER	ANTAL	BENEVNELSE	BEZEICHNUNG	DESIGNATION		
.	4220-3017		TOPRAMME 540 RPM ZUGRAHMEN 540 RPM		TOP FRAME 540 RPM		
1.	2112-125X	1	TAP ZAPFEN		DOWEL	1241-6409 1251-4303	1 2
2.	2225-421X	1	DREJETAP DREHZAPFEN		DOWEL	1251-6503 1251-8502	1 2
3.	3083-877X	1	TAP ZAPFEN		DOWEL	1254-4201	1
4.	2225-565X	2	LÅSEBLIK SPERRBLECH		STRIKER PLATE		
5.	2184-229X	1	BOLT BOLZEN		BOLT	1220-4122	1
6.	2325-523X	1	BØSNING, NYLON BUCHSE, NYLOC		BUSHING, NYLON		
7.	2325-083X	1	BUNDPLADE F. FJEDER BODENBLECH F. FEDER		BOTTOM PLATE F. SPRING		
9.	1299-0108	1	KABELBÅND 7,8-750 MM KABELHALTERBAENDER		CABLE TEIS		
10.	2225-263X	1	TAP ZAPFEN		DOWEL	1251-1401 1251-4401 1251-6401	1 1 1
11.	3225-596X	1	HOLDER HALTER		HOLDER	1213-2126 1241-1502	4 4
12.	2325-946X	1	PTO SKÆRM SCHUTZ FUER GELENKWELLE		GUARD FOR PTO	1213-2124 1241-1502	2 2
13.	3325-795X	1	KONSOL KONSOLE		BRACKET	1213-2224 1214-4222 1220-4321 1241-1202 1241-3403	4 2 2 4 4
14.	3225-080X	1	KONSOL KONSOLE		BRACKET	1313-1101	1
15.	2225-876X	1	TAP ZAPFEN		DOWEL	1254-4201	1
16.	2228-249X	1	BØJLE BUEGEL		RAIL	1241-3403 1252-4102	1 1
19.	3325-854A	1	TOPRAMME ZUGGRAMMEN		TOPFRAME		
22.	1350-9011	T	GAFFEL GABEL		FORK		
50.	4220-3101	T	TAP, KAT. III ZAPFEN, KAT. III		DOWEL, KAT. III		

Fig. 2



POS.	VARENUMMER	ANTAL	BENEVNELSE	BEZEICHNUNG	DESIGNATION		
1.	2325-691X	1	STOPPLADE STOPPLATTE		STOP PLATE	1219-0325 1220-5321 1241-4601	2 2 4
2.	2325-844X	1	BESLAG BESCHLAG		CLAMP	1213-4224 1242-4421	4 4
3.	2325-845X	1	STØTTEBEN ABSTELLSTUETZE		CASTOR JACK	1213-5422 1220-5321	2 2
4.	3191-083X	1	TAP ZAPFEN		DOWEL		
5.	1399-0310	1	KABEL KABEL		CABLE		
6.	1435-0042	1	TRYKFJEDER DRUCKFEDER		COMPRESSION SPRING		
7.	1435-0041	1	TRYKFJEDER DRUCKFEDER		COMPRESSION SPRING		
8.	2325-859X	1	MØTRIK MUTTER		NUT		
9.	3325-857X	1	FJEDERSTRAMMER FEDERSPANNER		SPRING TIGHTENER	1214-5430 1220-5321	1 1
10.	1392-0202	2	WIREKLEMME WIREKLEMME		WIRECLAMP		
12.	2223-267X	1	TAP ZAPFEN		DOWEL		
13.	2325-858X	1	FJEDERSTYR FEDER FUEHRUNG		SPRING CONTROL		
14.	1432-3499	1	TRÆKFJEDER ZUGFEDER		TENSION SPRING	1214-6324 1220-6321 1241-5502	1 1 5
15.	2325-942X	1	STOP WIRE STAHLDRAHT STOP		STOP WIRE		
16.	1392-0115	2	WIREKLEMME 3/8" DRAHTSEILKLEMMEN 3/8"		WIRE CLAMP 3/8"		
17.	1435-0018	1	TRÆKFJEDER ZUGFEDER		TENSION SPRING		
21.	2325-864X	1	STOP STOP		STOP	1214-5626 1220-5321	1 1
22.	1432-2299	1	TRÆKFJEDER ZUGFEDER		TENSION SPRING		
23.	2325-871X	1	INDIKATOR ANZEIGER		INDICATOR		
50.	4220-3101	T 1	TAP, KAT. III ZAPFEN, KAT. III		DOWEL, KAT. III		
99.	3889-213X	1	TRANSFER F/GX-2802SB TRANSFER F/GX-2802SB		TRANSFER F/GX-2802SB		

POS.	VARENUMMER	ANTAL	BENEVNELSE	BEZEICHNUNG	DESIGNATION		
1.	2325-691X	1	STOPPLADE STOPPLATTE		STOP PLATE	1219-0325 1220-5321 1241-4601	2 2 4
2.	2325-844X	1	BESLAG BESCHLAG		CLAMP	1213-4224 1242-4421	4 4
3.	2325-845X	1	STØTTEBEN ABSTELLSTUETZE		CASTOR JACK	1213-5422 1220-5321	2 2
4.	3191-083X	1	TAP ZAPFEN		DOWEL		
6.	1435-0042	1	TRYKFJEDER DRUCKFEDER >=2240100601 <=2240120971		COMPRESSION SPRING		
6. 1	1435-0048	1	TRYKFJEDER DRUCKFEDER >=2240120972		COMPRESSION SPRING		
7.	1435-0041	1	TRYKFJEDER DRUCKFEDER >=2240100601 <=2240120971		COMPRESSION SPRING		
7. 1	1435-0049	1	TRYKFJEDER DRUCKFEDER >=2240120972		COMPRESSION SPRING		
8.	2325-859X	1	MØTRIK MUTTER		NUT		
9.	3325-857X	1	FJEDERSTRAMMER FEDERSPANNER		SPRING TIGHTENER	1214-5430 1220-5321	1 1
12.	2223-267X	1	TAP ZAPFEN		DOWEL		
13.	2325-858X	1	FJEDERSTYR FEDER FUEHRUNG		SPRING CONTROL		
15.	2325-942X	1	STOP WIRE STAHLDRAHT STOP		STOP WIRE		
16.	1392-0115	2	WIREKLEMME 3/8" DRAHTSEILKLEMMEN 3/8"		WIRE CLAMP 3/8"		
17.	1435-0018	1	TRÆKFJEDER ZUGFEDER >=2240100601 <=2240120971		TENSION SPRING		
17. 1	1435-0050	1	TRÆKFJEDER ZUGFEDER >=2240120972		TENSION SPRING		
23.	2325-871X	1	INDIKATOR ANZEIGER		INDICATOR		
50.	4220-3101	T 1	TAP, KAT. III ZAPFEN, KAT. III		DOWEL, KAT. III		
99.	3889-213X	1	TRANSFER F/GX-2802SB TRANSFER F/GX-2802SB >=2240100601 <=2240100601		TRANSFER F/GX-2802SB		
99. 1	3889-213A	1	TRANSFER GX-2802				

Fig. 3

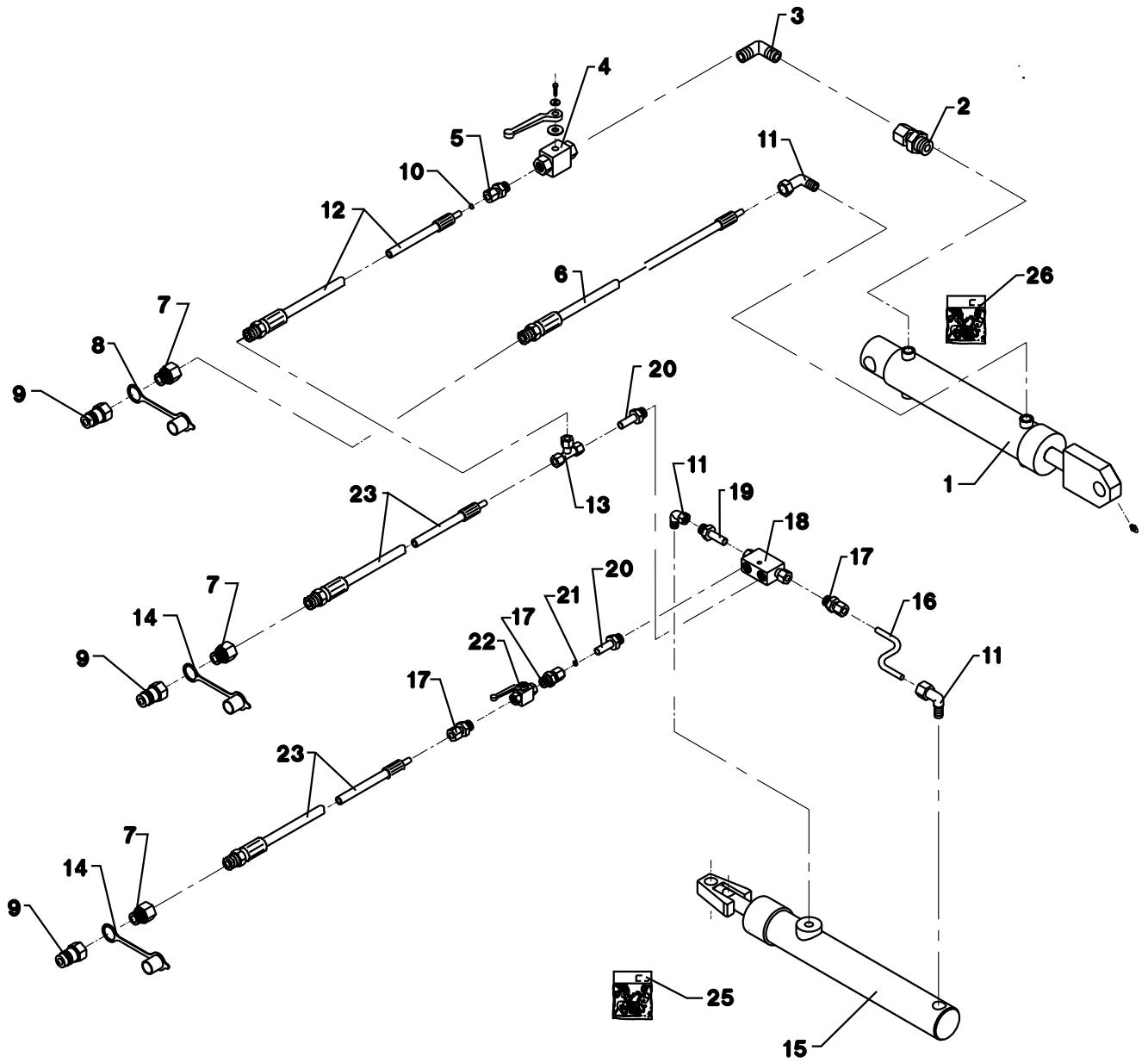

POS.	VARENUMMER	ANTAL	BENEVNELSE	BEZEICHNUNG	DESIGNATION		
1.	2325-851X	1	CYLINDER ZYLINDER		CYLINDER	1313-2101	1
2.	1311-8583	1	NIPPEL NIPPEL		NIPPLE		
3.	1311-2602	1	VINKELNIPPEL NIPPEL		ANGLE NIPPLE		
4.	1311-8533	1	KUGLEHANE KUGELHAHN		BALL TAP		
5.	1311-8534	1	FORSKRUNING VERSCHRAUBUNG		SCREWED CONNECTION		
6.	1317-0413	1	HYDRAULIKSLANGE L=3200 HYDRAULIKSCHLAUCH L=3200		HYDRAULIC HOSE L=3200		
7.	1311-2601	3	NIPPELMUFFE NIPPEL		BUSHING		
8.	1393-0140	1	BESKYTTELSESHÆTTE SCHUTZKAPPE		PROTECTION CAP		
9.	1317-0302	2	STIK F/LYNKOBLING ANSCHLUSS F/SCHNELLKUPPLUNG		CONNECTION F/QUICK-COUPLING		
10.	2010-394X	1	DYSE DUESE		NOZZLE		
11.	1311-8525	3	VINKELFORSKRUNING WINKELVERSCHRAUB		ANGLE COUPLING		
12.	1317-0327	1	HYDRAULIKSLANGE L=2350 HYDRAULIKSCHLAUCH L=2350		HYDRAULIC HOSE L=2350		
13.	1311-8406	1	T-STYKKE T-STUECK		T-PIECE		
14.	1393-0139	2	BESKYTTELSESHÆTTE SCHUTZKAPPE		PROTECTION CAP		
15.	2227-790X	1	CYLINDER ZYLINDER		CYLINDER		
16.	2225-652X	1	HYDRAULIKRØR HYDRAULIKROHR		HYDRAULIC TUBE		
17.	1311-1411	3	RØRFORSKRUNING ROHRVERSCHRABUNG		PIPE COUPLING		
18.	1317-0535	1	KONTRAVENTIL KONTRAVENTIL		NON-RETURN VALVE		
19.	1311-1416	1	RØRSTUDS ROHRSTUTZEN		PIPE STUB		
20.	1311-1416	2	RØRSTUDS ROHRSTUTZEN		PIPE STUB		
21.	2307-111X	1	DYSE DUESE		NOZZLE		
22.	1317-0725	1	KUGLEHANE 1/4" KUGELHAHN 1/4"		BALL TAP 1/4"	1252-4201	1
23.	1317-0423	2	HUDRAULIKSLANGE L=1500 HYDRAULIKSCHLAUCH L=1500		HYDRAULIC HOSE L=1500		
25.	1317-9500	1	PAKNINGSSET DICHTUNGSSATZ		SET OF GASKETS		
26.	1317-9801	1	PAKNINGSSET DICHTUNGSSATZ		SET OF GASKETS		

Fig. 3.1

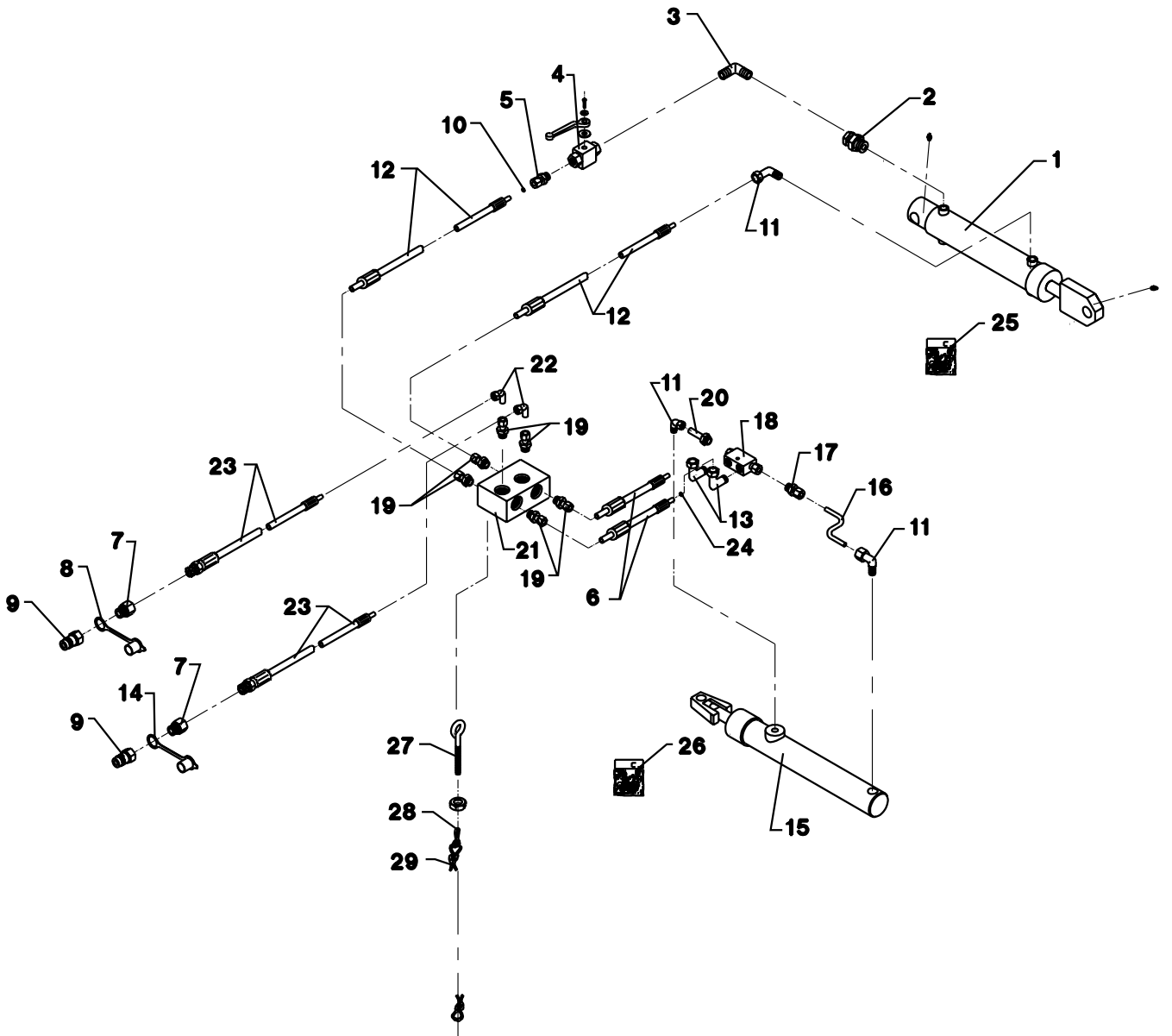

POS.	VARENUMMER	ANTAL	BENEVNELSE	BEZEICHNUNG	DESIGNATION		
1.	2325-851X	1	CYLINDER ZYLINDER >=2240110877 <=2240120971		CYLINDER	1313-2101	2
1. 1	2320-812X	1	CYLINDER ZYLINDER >=2240120972		CYLINDER	1313-2101	2
2.	1311-8583	1	NIPPEL NIPPEL		NIPPLE		
3.	1311-2602	1	VINKELNIPPEL NIPPEL		ANGLE NIPPLE		
4.	1311-8533	1	KUGLEHANE KUGELHAHN		BALL TAP	1311-9002	1
5.	1311-8534	1	FORSKRUNING VERSCHRAUBUNG		SCREWED CONNECTION		
6.	1317-0869	2	HYDRAULIKSLANGE L=450 HYDRAULIKSLAUCH L=450		HYDRAULIC HOSE L=450		
7.	1311-2601	2	NIPPELMUFFE NIPPEL		BUSHING		
8.	1393-0140	1	BESKYTTELSESHÆTTE SCHUTZKAPPE		PROTECTION CAP		
9.	1317-0302	2	STIK F/LYNKOBLING ANSCHLUSS F/SCHNELLKUPPLUNG		CONNECTION F/QUICK-COUPLING		
10.	2320-676X	1	DYSE DUESE		NOZZLE		
11.	1311-8525	3	VINKELFORSKRUNING WINKELVERSCHRAUB		ANGLE COUPLING		
12.	1317-0828	2	HYDRAULIKSLANGE L=1750 HYDRAULIKSLAUCH L=1750		HYDRAULIC HOSE L=1750		
13.	1311-8620	2	VINKELFORSKRUNING WINKELVERSCHRAUB		ANGLE COUPLING		
14.	1393-0139	1	BESKYTTELSESHÆTTE SCHUTZKAPPE		PROTECTION CAP		
15.	2227-790X	1	CYLINDER ZYLINDER >=2240110877 <=2240120971		CYLINDER		
15. 1	2320-814X	1	CYLINDER ZYLINDER >=2240120972		CYLINDER		
16.	2225-652X	1	HYDRAULIKRØR HYDRAULIKROHR		HYDRAULIC TUBE		
17.	1311-1411	1	RØRFORSKRUNING ROHRVERSCHRABUNG		PIPE COUPLING		
18.	1317-0535	1	KONTRAVENTIL KONTRAVENTIL		NON-RETURN VALVE		
19.	1311-1409	6	RØRFORSKRUNING ROHRVERSCHRAUBUNG		PIPE COUPLING		
20.	1311-1416	1	RØRSTUDS ROHRSTUTZEN		PIPE STUB		
21.	1317-0576	1	VENTIL VENTIL		VALVE		
22.	1311-8603	2	VINKELFORSKRUNING WINKELVERSCHRAUBUNG		ANGLE COUPLING		
23.	1317-0423	2	HUDRAULIKSLANGE L=1500 HYDRAULIKSCHLAUCH L=1500		HYDRAULIC HOSE L=1500		
24.	2307-111X	1	DYSE DUESE		NOZZLE		
25.	1317-9500	1	PAKNINGSSET DICHTUNGSSATZ		SET OF GASKETS		
26.	1317-9801	1	PAKNINGSSET DICHTUNGSSATZ		SET OF GASKETS		
27.	1392-0507	1	ØJEBOLT M10-110 GALV AUGBOLZEN M10-110 GALV		EYE BOLT M10-110 GALV	1220-3122	1
28.	1399-0121	1	KARABINHAGE KARABINHAKEN		SNAP HOOK		
29.	1399-0124	3	SNOR 1M SCHNUR 1M		STRING 1M		

Fig. 4

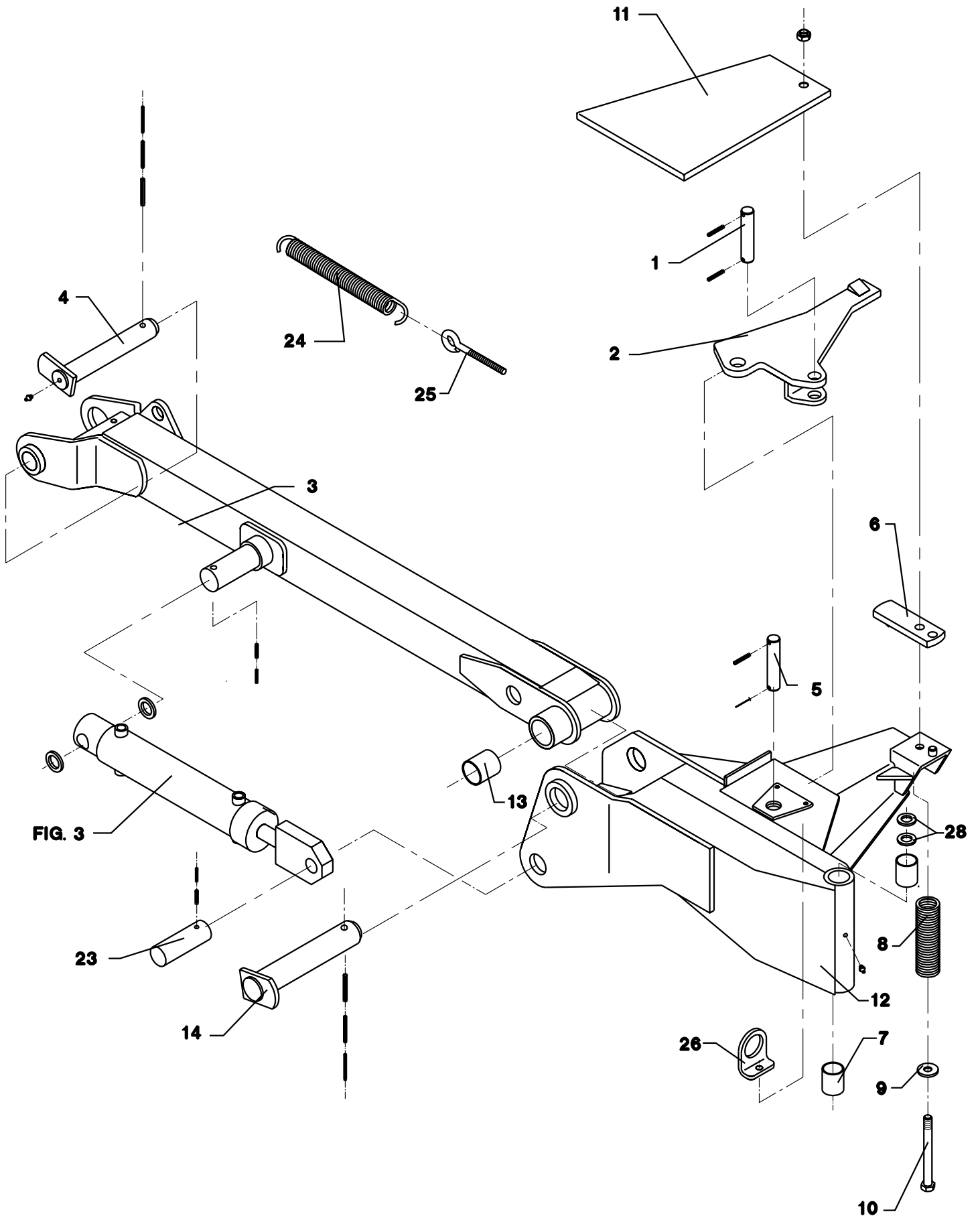

POS.	VARENUMMER	ANTAL	BENEVNELSE	BEZEICHNUNG	DESIGNATION		
1.	2225-166X	1	TAP ZAPPEN		DOWEL	1251-6301	1
2.	3225-571X	1	STANG STANGE		BAR		
3.	3325-867X	1	UDLIGGER AUSLEGER >=2240100601 <=2240120971		BOOM	1241-3403 1251-5601 1251-7601 1313-1101	1 1 1 1
3. 1	3325-867A	1	UDLIGGER AUSLEGER >=2240120972		BOOM	1241-3403 1251-5601 1251-7601 1313-1101	1 1 1 1
4.	3325-920X	1	TAP ZAPPEN		DOWEL	1251-3601 1251-5602 1251-8601 1313-1101	1 1 1 1
5.	2225-975X	1	TAP ZAPPEN		DOWEL	1241-7401 1251-3401 1251-5403	1 2 2
6.	3225-712X	1	VIPPE HEBEVORRICHTUNG		TIPPING DEVICE		
7.	1335-4401	2	GLACIERLEJE 44-40-50 GLISSALAGER 44-40-50		BEARING GLISSA 44-40-50		
8.	1435-0010	1	TRYKFJEDER DRUCKFEDER >=2240100601 <=2240120971		COMPRESSION SPRING		
8. 1	1435-0052	1	TRYKFJEDER DRUCKFEDER >=2240120972		COMPRESSION SPRING		
9.	1241-4601	1	SPÆNDESKIVE 17,5-42-4 SCHEIBE 17,5-42-4		WASHER 17,5-42-4		
10.	1214-5626	1	STÅLSKRUE M16-220 STAHLSECHSKANTSCHRAUBE M16-220		STEEL SCREW M16-220	1220-5321	1
11.	2325-563X	1	DÆKPLADE DECKPLATTE		COVER PLATE	1214-4430 1220-4321 1241-3403	1 1 1
12.	3325-840X	1	ARM ARM		ARM	1313-1101	1
13.	1335-5520	2	GLACIERLEJE 55-50-60 GLISSALAGER 55-50-60		BEARING GLISSA 55-50-60		
14.	3325-656X	1	TAP ZAPPEN		DOWEL	1251-3601 1251-5602 1251-8601	1 1 1
23.	2325-839X	1	TAP ZAPPEN >=2240100601 <=2240120971		DOWEL	1241-9514 1241-9916 1251-3601 1251-5602 1251-8601	2 2 2 2 2
23. 1	2325-077X	1	TAP ZAPPEN >=2240120972		DOWEL	1241-9514 1241-9916 1251-3601 1251-5602 1251-8601	2 2 2 2 2
24.	1435-0031	1	TRÆKFJEDER ZUGFEDER >=2240100601 <=2240120971		TENSION SPRING		
24. 1	1435-0051	1	TRÆKFJEDER ZUGFEDER >=2240120972		TENSION SPRING		
25.	1392-0110	1	ØJEBOLT M12-123 GALV AUGBOLZEN M12-123 GALV		EYE BOLT M12-123 GALV	1220-4321 1241-3403	1 1
26.	2325-850X	1	STYR LENKER		GUIDE	1213-4322	1
28.	1241-9403	2	SPÆNDESKIVE 40-50-2,5 SCHEIBE 40-50-2,5		WASHER 40-50-2,5		

Fig. 5

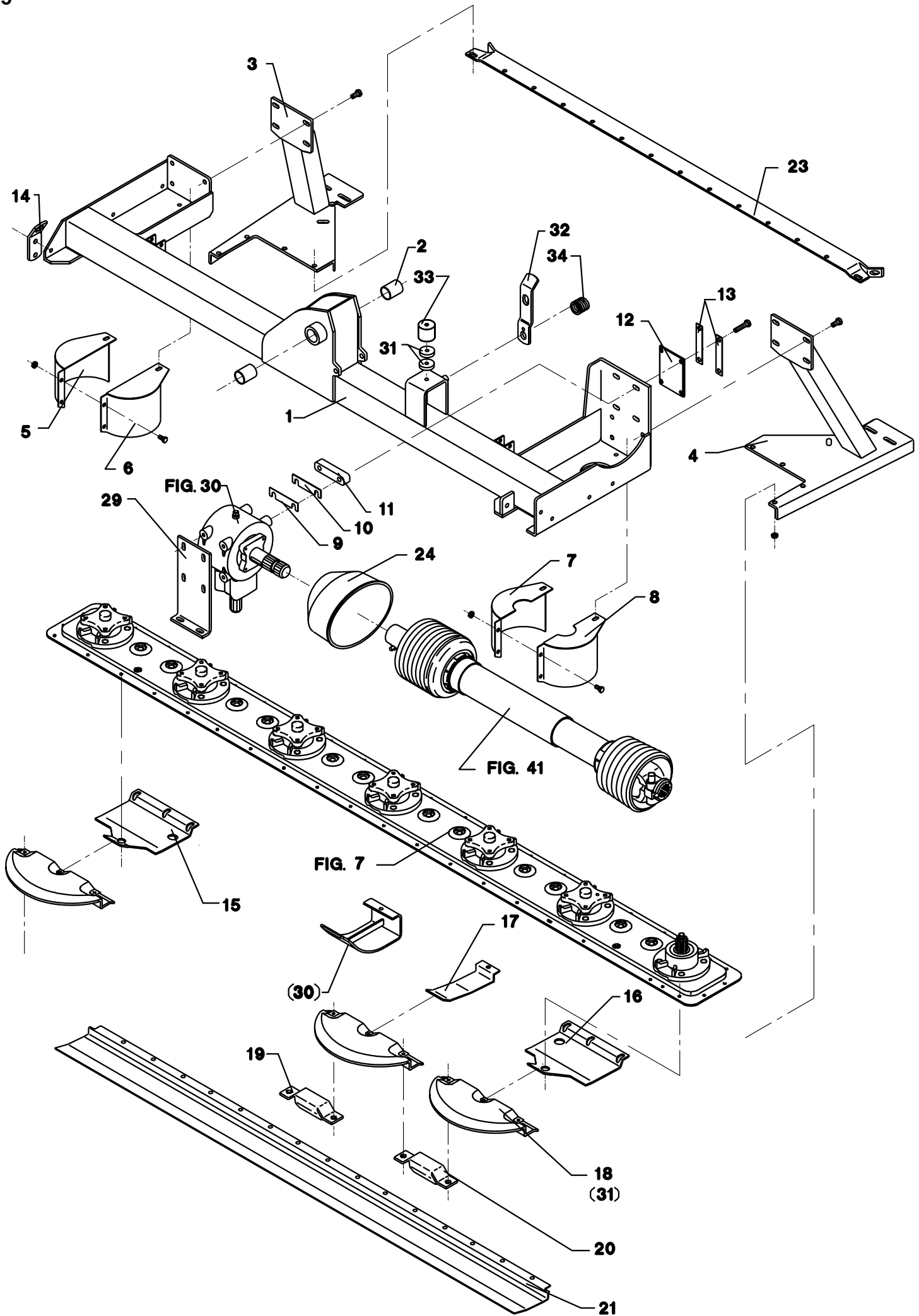

POS.	VARENUMMER	ANTAL	BENEVNELSE	BEZEICHNUNG	DESIGNATION		
1.	3325-884X	1	STEL RAHMEN		FRAME	1219-0304 1220-4522	4 4
2.	1335-4401	2	GLACIERLEJE 44-40-50 GLISSALAGER 44-40-50		BEARING GLISSA 44-40-50		
3.	3325-692X	1	KONSOL, HØJRE KONSOLE, RECHTE		BRACKET, RIGHT	1213-4421 1220-4323 1241-3403	4 4 4
4.	3325-693X	1	KONSOL, VENSTRE KONSOLE, LINKE		BRACKET, LEFT	1213-4421 1220-4323 1241-3403	4 4 4
5.	3325-609X	1	SKÆRM, HØJRE SCHUTZ, RECHTE		GUARD, RIGHT	1213-3222 1213-3224 1220-3321 1241-2502	2 2 4 8
6.	3325-610X	1	SKÆRM, HØJRE SCHUTZ, RECHTE		GUARD, RIGHT		
7.	3325-612X	1	SKÆRM, VENSTRE SCHUTZ, LINKE		GUARD, LEFT	1213-3222	2
8.	3325-611X	1	SKÆRM, VENSTRE SCHUTZ, LINKE		GUARD, LEFT	1213-3222 1213-3224 1220-3321 1241-2502	2 2 4 8
9.	2225-576X	6	MELLEMLÆG 2 MM ZWISCHENLAGE 2 MM		SHIM 2 MM		
10.	2225-577X	2	MELLEMLÆG 1 MM ZWISCHENLAGE 1 MM		SHIM 1 MM		
11.	2229-501X	2	MELLEMLÆG ZWISCHENAUSLEGER		SHIM		
12.	2225-556X	1	UNDERLAG UNTERLAGE		SUPPORT		
13.	2225-565X	2	LÅSEBLIK SPERRBLECH		STRIKER PLATE	1214-4226	4
14.	2225-134X	1	LØPTEKONSOL HEBEKONSOLE		LIFTING BRACKET	1213-3322 1214-4126 1220-3321 1220-4321 1241-2502 1241-3403	1 2 1 2 2 2
15.	2325-719X	1	SLÆBESKO, HØJRE GLEITKUFE, RECHTE		GUIDE SHOE, RIGHT		
16.	2325-720X	1	SLÆBESKO, VENSTRE GLEITKUFE, LINKE		GUIDE SHOE, LEFT		
17.	2325-718X	6	SLÆBESKO, SMAL GLEITKUFE, SCHMAL		GUIDE SHOE, NARROW	1219-0904 1220-3522	1 1
18.	3081-036X	8	STENBESKYTTER STEINSCHUTZ		STONE PROTECTION	1213-2322 1219-0301 1219-0302 1220-2321 1220-3522	1 2 1 1 3
19.	2229-499X	1	MODSKÆR GEGENSCHNEIDE		WEARING BAR		
20.	2228-560X	5	MODSKÆR GEGENSCHNEIDE		WEARING BAR		
21.	2325-722X	1	SLIDPLADE SCHLEISSBLECH		WEAR PLATE	1219-0903 1220-3522	12 12
23.	2325-342X	1	TVÆRSTYKKE QUERSTUECK		GROSS PIECE		
24.	2325-946X	1	PTO SKÆRM SCHUTZ FUER GELENKWELLE		GUARD FOR PTO	1213-2126 1241-1502	4 4
29.	2325-628X	1	STIVER STUETZE		SUPPORT	1213-4322 1214-4224 1220-4321 1241-3403	2 4 2 8
30.	3081-361X	T 1	SLÆBESKO GLEITSCHUH		GUIDE SHOE		

Fig. 5

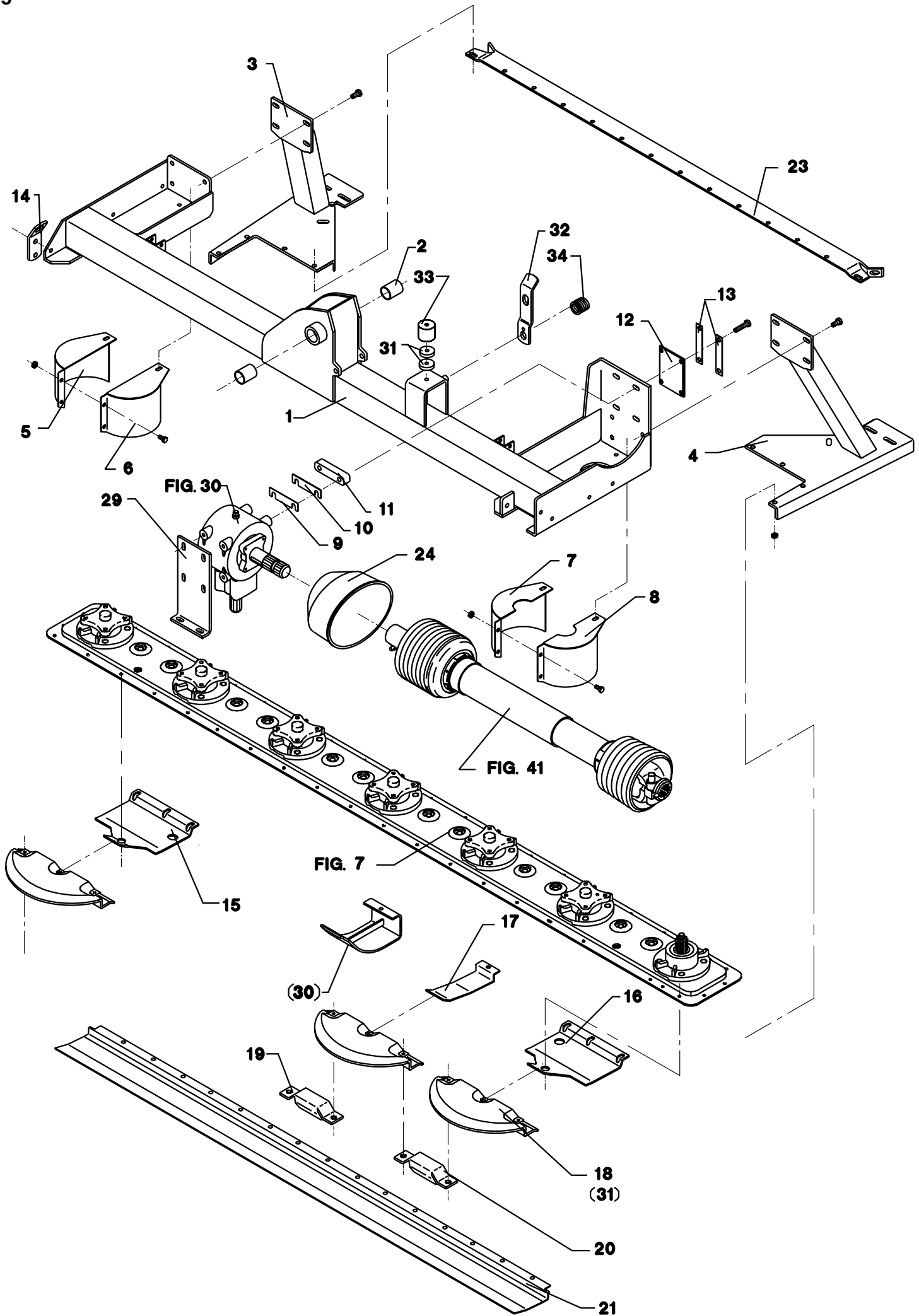

POS.	VARENUMMER	ANTAL	BENEVNELSE	BEZEICHNUNG	DESIGNATION	HERTIL, DAZU, TO THIS, A CECI	
32.	2082-430X	1	TRANSPORTLÅS TRANSPORTSCHLOSS		TRANSPORT LOCK	1241-5502	1
						1251-1201	1
						1251-4103	1
						1254-3201	1
33.	1393-0110	1	GUMMIBUFFE GUMMIBUFFER		RUBBER BUFFER	1213-3222	1
						1241-2502	1
34.	1431-3298	1	TRYKFJEDER DRUCKFEDER		COMPRESSION SPRING		

Fig. 6

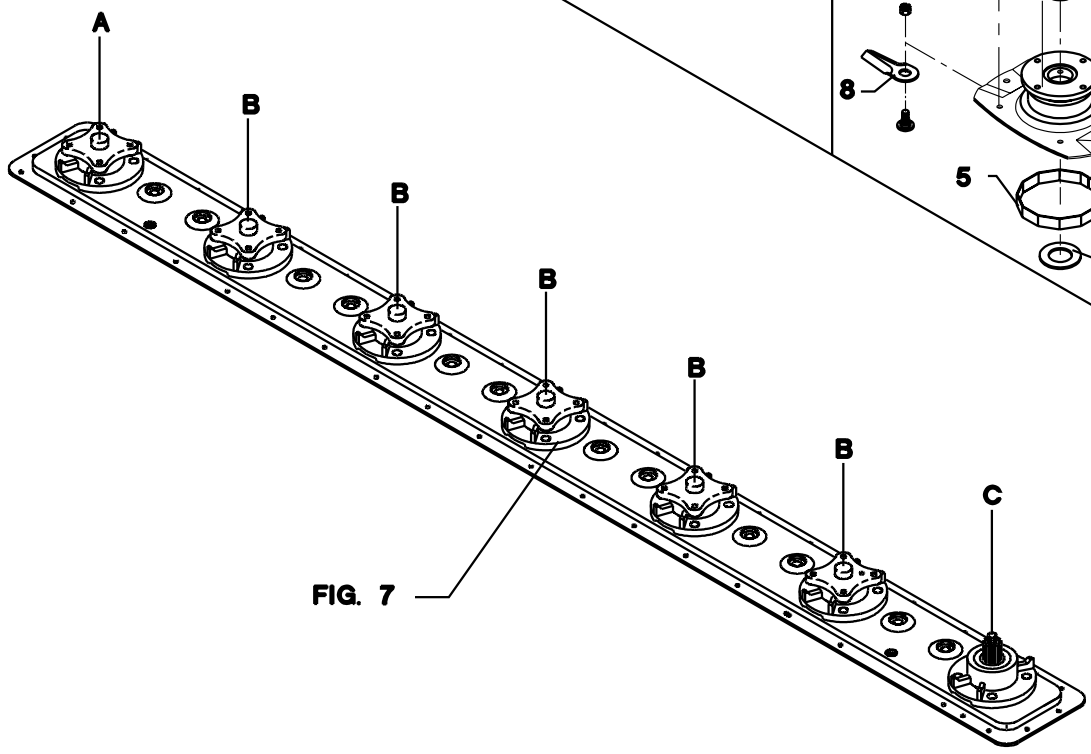
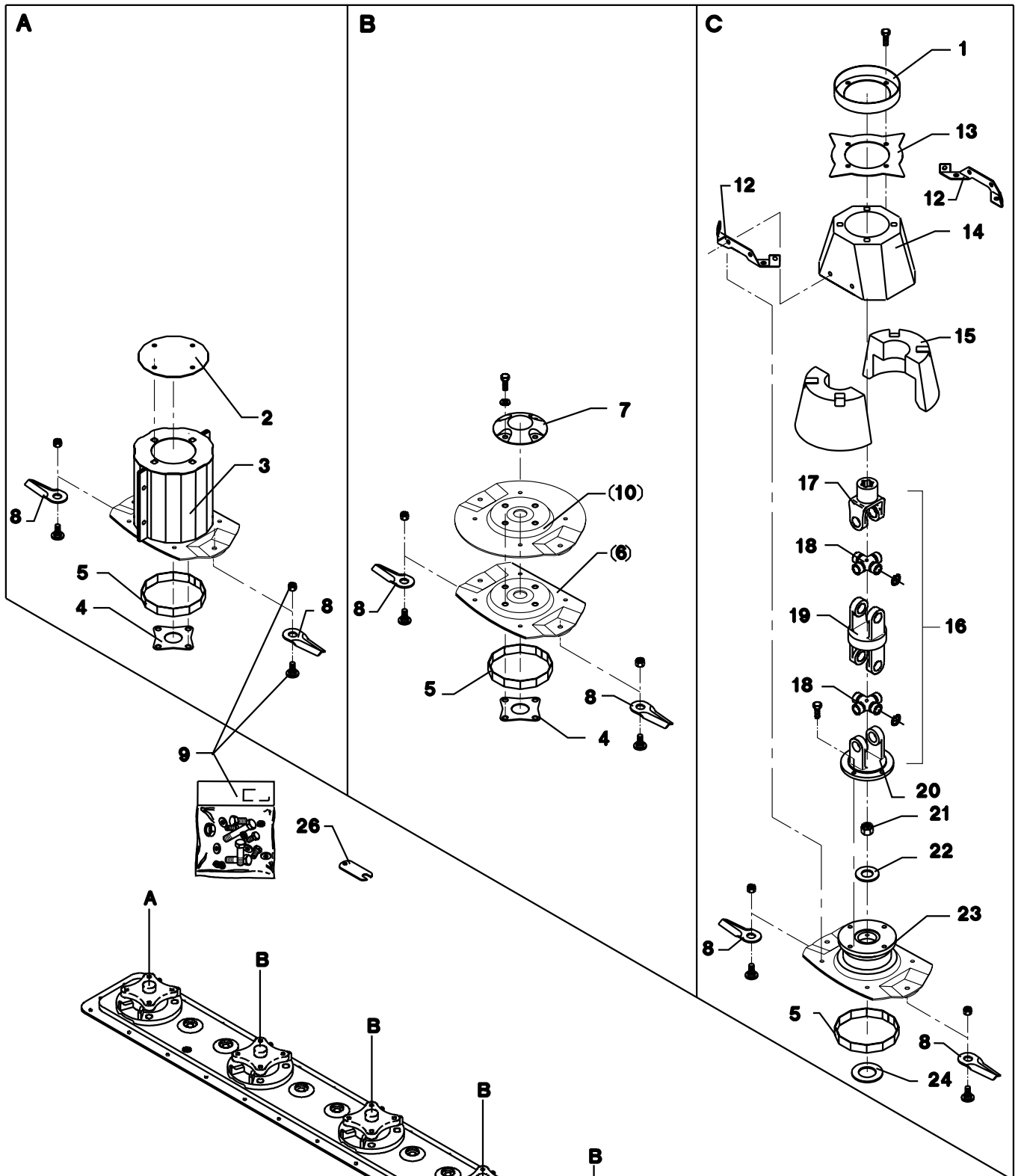

POS.	VARENUMMER	ANTAL	BENEVNELSE	BEZEICHNUNG	DESIGNATION		
1.	2225-397X	1	TÆTNING DICHTUNG		TIGHTENING	1213-3224	4
2.	2087-732X	1	TOP TOPF		TOP	1213-3222	4
3.	3087-739X	1	SKIVE MED TROMLE SCHEIBE MIT TROMMEL		DISC WITH BARREL	1213-4225 1241-3403	4 4
4.	2228-592X	12	MELLEMLÆG ZWISCHENSTUECK		DISTANCE PIECE		
5.	2081-376X	7	TÆTNING DICHTUNG		SEAL		
6.	3228-674X	T 5	SKIVE HDS SCHEIBE HDS		DISC HDS	1213-4225 1241-3403	4 4
7.	2228-637X	5	TOP TOPP		TOP		
8.	1380-0013	14	KNIV MÆHKLINGE		KNIFE		
9.	3081-601X	1	10 STK. 1219-0809+1220-4323 10 STCK. 1219-0809+1220-4323		10 PCS. 1219-0809+1220-4323		
10.	3228-608X	T 5	SKIVE TELLERSCHEIBE		DISC	1213-4225 1220-4323 1241-3403	4 2 4
12.	3325-386X	2	BESLAG BESCHLAG		BRACKET	1213-4322	4
13.	2225-396X	1	MEDBRINGER MITNEHMER		CARRIER	1219-0323	4
14.	3325-438X	1	HAT ZYLINDER		CAP	1213-3224 1220-3922 1241-2402	8 4 4
15.	2325-415X	1	INDSATS EINSATZ		INSERT		
16.	1340-7123	1	KARDANLED KREUTZGELENK		UNIVERSAL JOINT	1219-0323	4
17.	1340-9006	1	NAVGAFFEL NABENGABEL		HUB FORK		
18.	1340-9114	2	KRYDS KREUTZGARNITUR		CENTRE CROSS		
19.	1340-9059	1	DOBBELTGAFFEL DOPPELTES GABEL		FORK DOUBLE		
20.	1340-9005	1	FLANGEGAFFEL FLANSCHGABEL		FLANGE FORK		
21.	2085-615X	1	LÅSEMØTRIK GEGENMUTTER		LOCK NUT		
22.	2085-616X	1	SKIVE SCHEIBE		WASHER	1213-3222 1220-3321	4 4
23.	3325-468X	1	SKIVE TELLERSCHEIBE		DISC	1213-3222 1220-3321	4 4
24.	1241-8202	2	SPÆNDESKIVE 36-52-1,5 SCHEIBE 36-52-1,5		WASHER 36-52-1,5		
25.	3085-259X	1	BOLTESÆT BOLZENSATZ		SET OF BOLTS		
26.	3210-436X	1	KONTROLLÈRE KONTROLLEHRE		CONTROL GAUGE		

Fig. 7

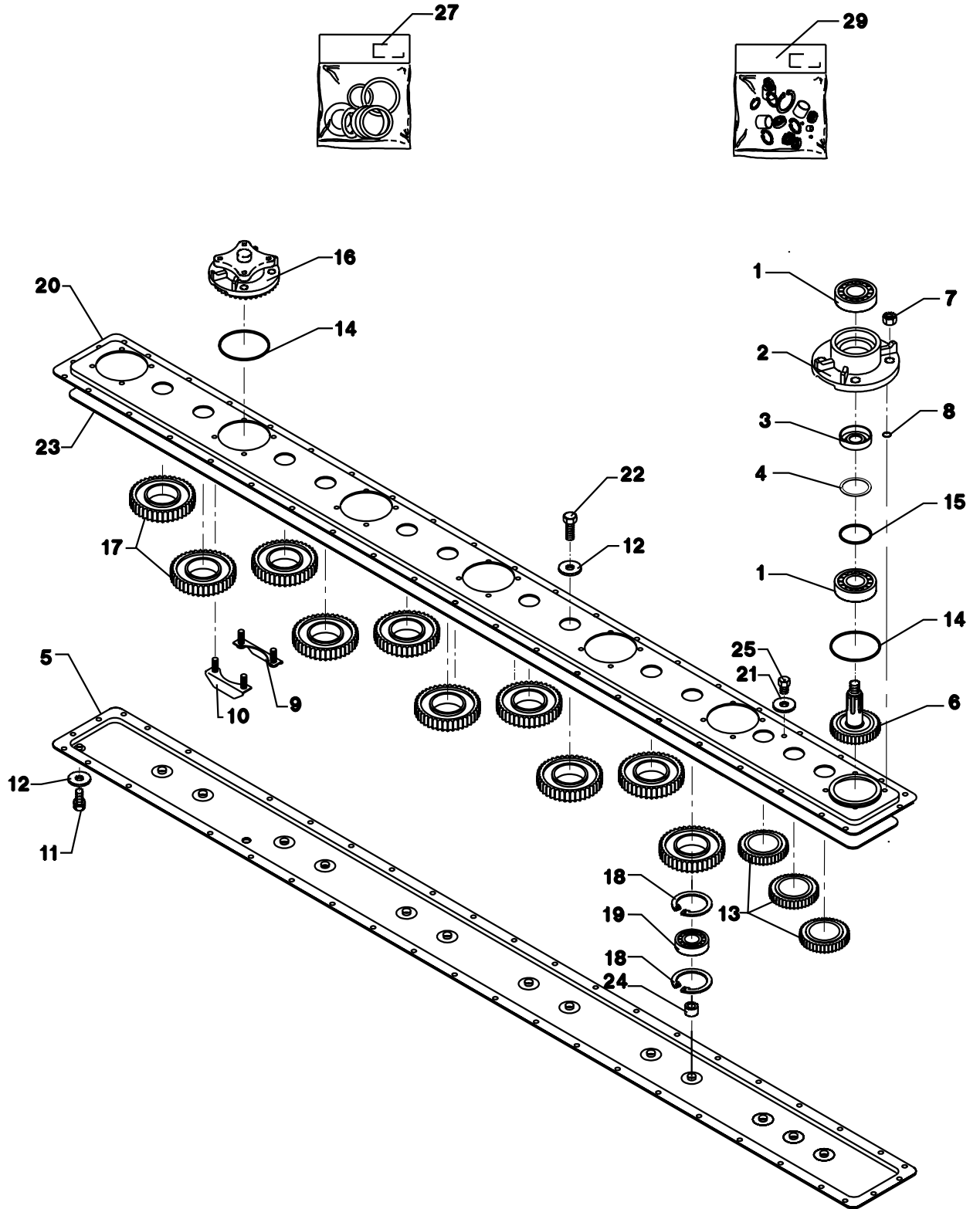

POS.	VARENUMMER	ANTAL	BENEVNELSE	BEZEICHNUNG	DESIGNATION
.	1380-0127		KNIVBJÆLKE (7 SKIVER) GX 2800 MESSERBALKEN (7 SCHEIB) GX2800		KNIFE BAR (7 DISC) GX 2800
1.	2085-630X	2	KUGLELEJE KUGLELAGER		BALL BEARING
2.	2085-643X	1	LEJEHUS LAGERGEHAEUSE		BEARING HOUSING
3.	2085-632X	1	AFSTANDSRING DISTANZRING		DISTANCE RING
4.	2085-633X	1	TÆTNINGSRING DICHTUNGSRING		TIGHTENING RING
5.	2085-617X	1	BJÆLKEHALVDEL, UNDERSTE BALKENHÆLFTTE, UNTERE		HALF OF CUTTERBAR, LOWER
6.	2085-635X	1	DRIVHJUL ANTRIEBSRAD		DRIVING WHEEL
7.	1220-4321	28	NYLOC MØTRIK M12 NYLOC MUTTER M12		NYLOC NUT M12
8.	2085-621X	28	O-RING O-RING		O-RING
9.	2085-619X	7	KONSOL KONSOLE		BRACKET
10.	2085-618X	7	KONSOL KONSOLE		BRACKET
11.	2085-637X	1	UDLUFTNINGSSKRUE ENTLUFTUNGSVENTIL		AIR-ESCAPE VALVE
12.	1317-0208	3	KOBBERPAKNING 17-22-1,5 KUPFERDICHTUNG 17-22-1,5		COPPER GASKET 17-22-1,5
13.	2085-629X	3	MELLEMHJUL Z-29 ZWISCHENRAD Z-29		INTERMEDIATE WHELL Z-29
14.	2085-641X	7	O-RING O-RING		O-RING
15.	2085-634X	1	O-RING O-RING		O-RING
16.	2085-642X	6	LEJEHUS LAGERGEHAEUSE		BEARING HOUSING
17.	2085-628X	10	MELLEMHJUL Z-38 ZWISCHENRAD Z-38		INTERMEDIATE WHEEL Z-38
18.	2085-189X	26	LÅSERING ANI 75NO3 SICHERINGSRING 75NO3		SNAP RING ANI 75NO3
19.	2085-627X	13	KUGLELEJE KUGELLAGER		BALL BEARING
20.	2085-620X	1	BJÆLKEHALVDEL, ØVERSTE BALKENHÆLFTTE, ØBERE		HALF OF CUTTERBAR, UPPER
21.	2085-624X	13	SKIVE SCHEIBE		WASHER
22.	2085-625X	13	SKRUE SCHRAUBE		SCREW
23.	2085-413X	1	PAKNING DICHTUNG		GASKET
24.	2085-626X	13	BØSNING, NYLON BUCHSE, NYLON		BUSH, NYLON
25.	2085-214X	2	PROP ROHRVERSCHLUSS		PLUG
27.	3085-242X	1	PAKNINGSSÆT DICHTUNGSSATZ		SET OF GASKETS

Fig. 8

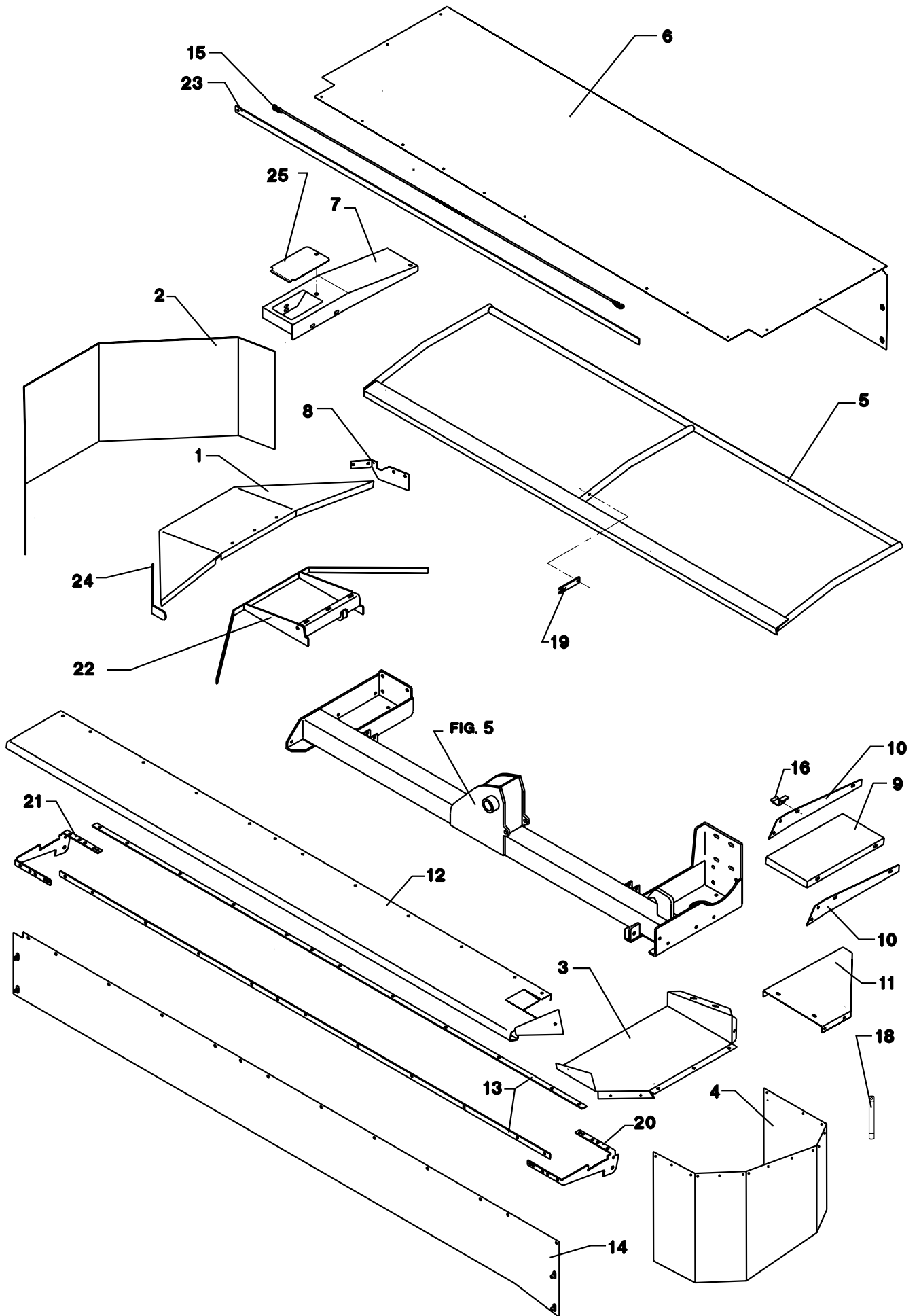

POS.	VARENUMMER	ANTAL	BENEVNELSE	BEZEICHNUNG	DESIGNATION		
1.	2087-529X	1	SIDESKÆRM SEITENSCHUTZ		SIDE GUARD	1214-4126 1215-2222 1220-2321 1220-4321 1241-1202 1241-3403	3 7 7 3 7 6
2.	2325-740X	1	DUG TUCH >=2240100601 <=2240120971		CANVAS		
2. 1	2320-809X	1	DUG TUCH >=2240120972		CANVAS		
3.	3325-263X	1	SKÆRM SCHUTZ		GUARD	1213-4322 1220-4321 1241-2505	3 2 3
4.	2325-324X	1	DUG TUCH >=2240100601 <=2240120971		CANVAS	1215-2222 1220-2321 1241-2502	14 14 14
4. 1	2320-810X	1	DUG TUCH >=2240120972		CANVAS		
5.	3325-633X	1	BØJLE BUEGEL		HOOP	1213-3322 1213-3622 1213-4622 1220-3122 1220-3321 1220-4321 1241-2404 1393-0105	1 3 3 3 3 3 1 2
6.	2325-327X	1	DUG TUCH >=2240100601 <=2240120971		CANVAS	1219-0599 1241-1204	13 13
6. 1	2320-808X	1	DUG TUCH >=2240120972		CANVAS		
7.	2325-337X	1	SKÆRM SCHUTZBLECH		GUARD	1219-0603 1220-3922	3 2
8.	2325-739X	1	PLADE BLECH		PLATE		
9.	2325-258X	1	SKÆRM SCHUTZ		GUARD	1215-2222 1220-2321 1241-1202	4 4 4
10.	2325-270X	2	STIVER STEIFER		REINFORCEMENT	1219-0603 1241-1304	2 9
11.	2325-183X	1	SKÆRM SCHUTZ		GUARD	1215-2222 1220-2321 1241-2502	2 2 2
12.	2325-706X	1	SKÆRM, FORRESTE SCHUTZ, VORDERE		GUARD, FRONT	1215-2222 1215-2224 1220-2321 1241-1304 1241-2502	13 12 25 22 3
13.	2325-698X	2	SKINNE SCHIENE		RAIL		
14.	2325-742X	1	DUG TUCH >=2240100601 <=2240120971		CANVAS		
14. 1	2320-811X	1	DUG TUCH >=2240120972		CANVAS		
15.	3325-278X	3	STROP STROPP		STRAP	1213-2222 1220-2321 1241-1304	2 2 2
16.	2325-603X	1	BESLAG BESCHLAG		CLAMP		
18.	2223-576X	1	HOLDER HALTER		HOLDER		
19.	2325-335X	1	STOP STOP		STOP	1214-2126 1220-2321 1241-1202	1 1 1

Fig. 8

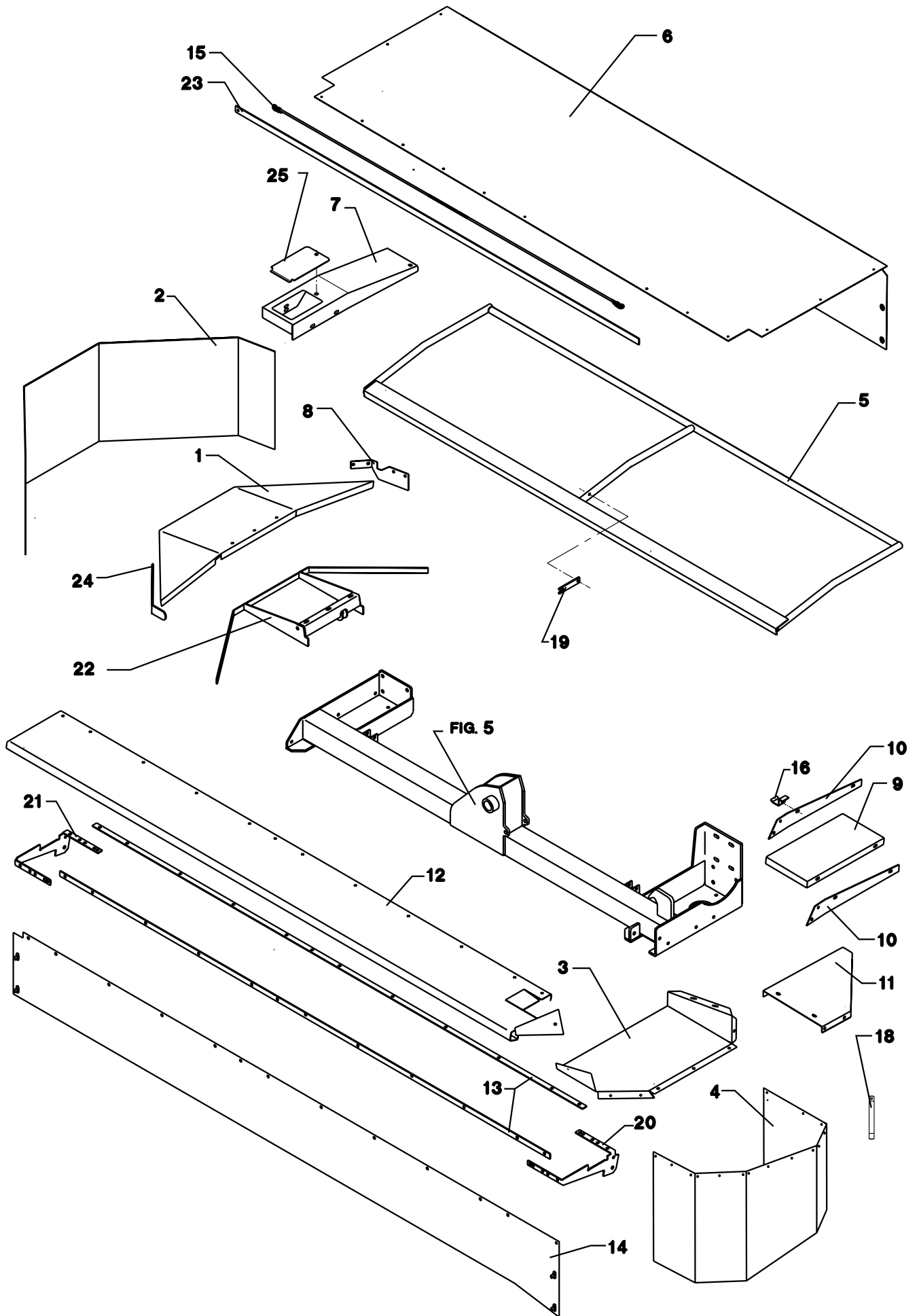

POS.	VARENUMMER	ANTAL	BENEVNELSE	BEZEICHNUNG	DESIGNATION		
20.	2325-705X	2	KONSOL KONSOLE		BRACKET		
21.	2325-699X	1	KONSOL KONSOLE		BRACKET		
22.	3325-737X	1	RAMME RAHMEN		FRAME	1213-3322	4
						1220-3321	4
						1241-2502	4
23.	2228-791X	1	SKINNE SCHIENE		RAIL	1213-2224	1
						1220-2321	1
						1241-1304	1
24.	2325-756X	1	AFVISER ABWEISER >=2240100601 <=2240120971		DIVIDER		
24. 1	2325-117X	1	AFVISER ABWEISER >=2240120972		DIVIDER		
25.	2325-336X	1	DÆKSEL DECKEL		COVER	1219-0404	1
						1241-2404	1

Fig. 9

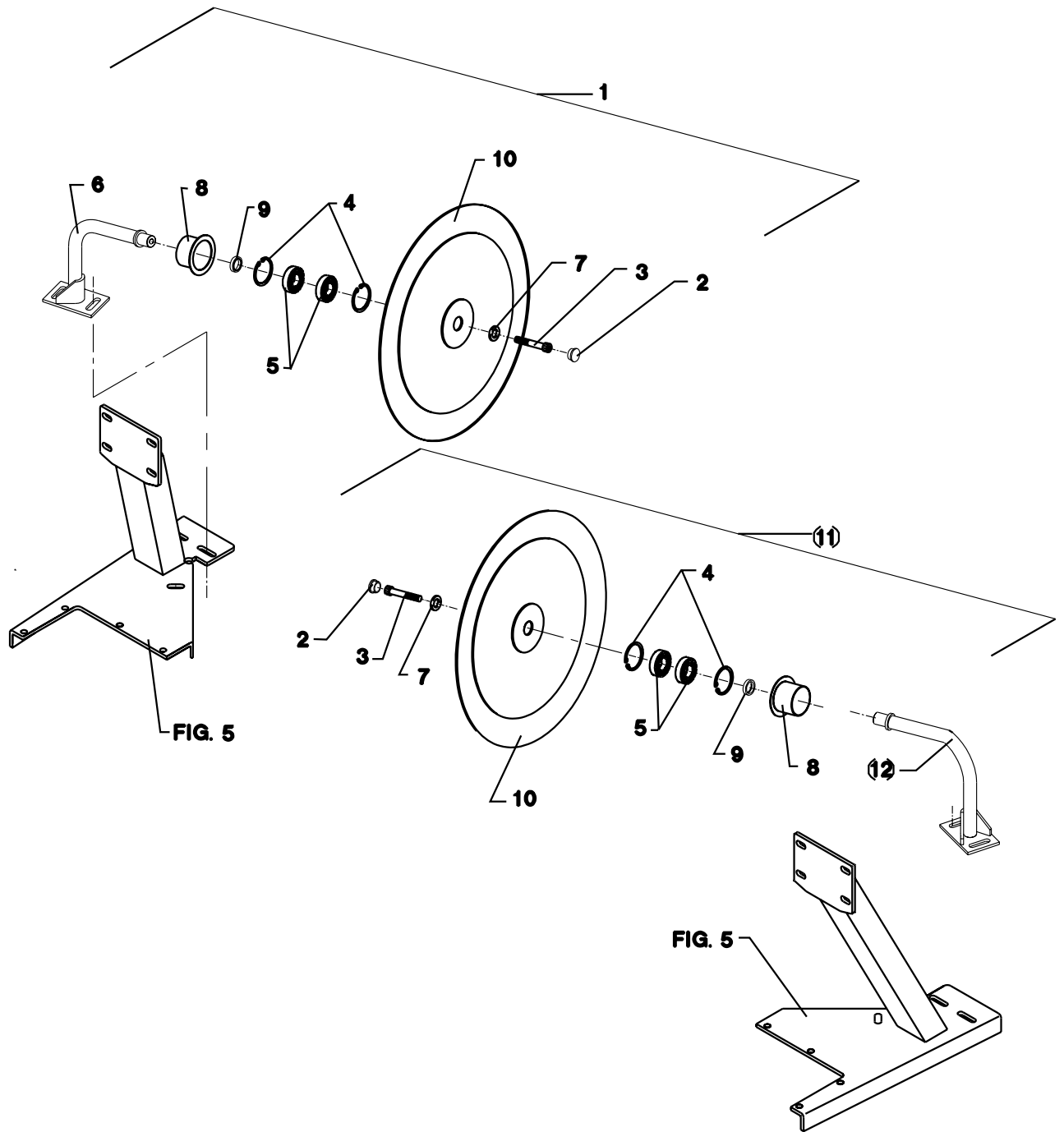

POS.	VARENUMMER	ANTAL	BENEVNELSE	BEZEICHNUNG	DESIGNATION
1.	3325-356X	1	SKÅRRULLE, HØJRE SCHWADROLLE, RECHTE		SWATH ROLLER, RIGHT
2.	1165-0189	2	AFDÆKNING ABDECKUNG		COVER
3.	1219-0220	2	UNBRACOSKRUE M12-25 MC INNENSECHSKANTSCHR. M12-25 MC		ALLEN SCREW M12-25 MC
4.	1255-4102	4	LÅSERING 47 MM INDVENDIG SICHERUNGSRING 47 MM INNEN		SNAP RING 47 MM INNER
5.	1331-2303	4	KUGLELEJE 6005 2RS KUGELLAGER 6005 2RS		BALL BEARING 6005 2RS
6.	3325-358X	1	ARM F/SKÅRRULLE, HØJRE ARM F/SCHWADROLLE, RECHTE		ARM F/SWATH ROLLER, RIGHT
7.	2279-023X	2	SKIVE SCHEIBE		WASHER
8.	2279-221X	2	DÆKSEL DECKEL		COVER
9.	2279-223X	2	AFSTANDSRING Distanzring		DISTANCE RING
10.	3279-502X	2	TALLERKEN SCHEIBE		REINFORCED DISC
11.	4220-1288	T 1	SKÅRRULLR, VENSTRE SCHWARDROLLE, LINKE		SWATH ROLLER, LEFT
12.	3325-359X	T 1	ARM, VENSTRE ARM, LINKE		ARM, LEFT

Fig. 10

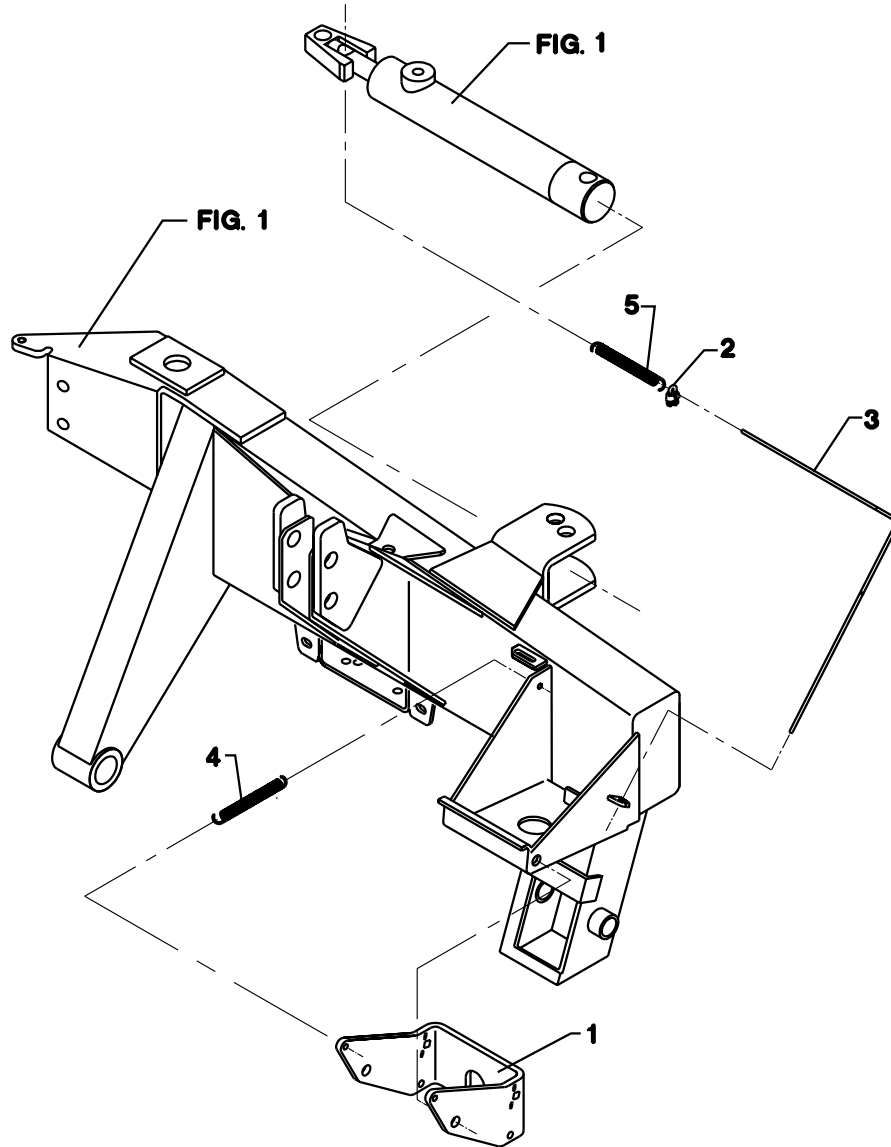

POS.	VARENUMMER	ANTAL	BENÆVNELSE	BEZEICHNUNG	DESIGNATION		
1.	2325-864X	1	STOP STOP		STOP	1214-5626 1215-3226 1220-3321 1220-5321	1 1 1 1
2.	1392-0202	3	WIREKLEMME WIREKLEMME		WIRECLAMP		
3.	1399-0310	1	KABEL KABEL		CABLE		
4.	1432-2299	1	TRÆKFJEDER ZUGFEDER		TENSION SPRING		
5.	1432-3499	1	TRÆKFJEDER ZUGFEDER		TENSION SPRING	1214-6324 1220-6321 1241-5502	1 1 5

Fig. 30

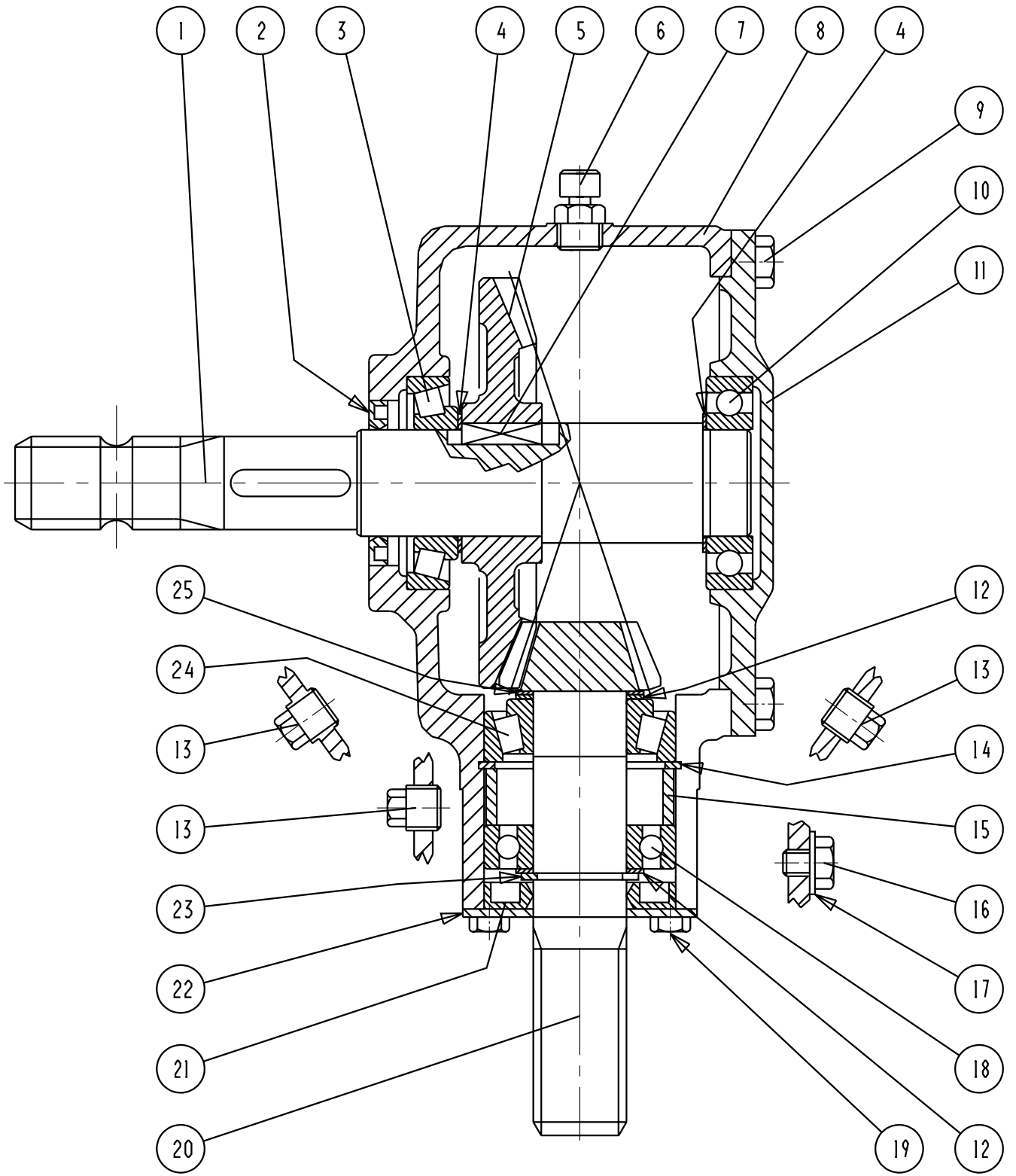

POS.	VARENUMMER	ANTAL	BENEVNELSE	BEZEICHNUNG	DESIGNATION
.	3225-578A		VINKELTRÆK WINKELGETRIEBE		BEVEL GEAR
1.	1315-9164	1	AKSEL WELLE		SHAFT
2.	1332-4502	1	OLIETÆTNINGSRING M40-62-7 DICHTUNGSRING M40-62-7		OIL SEAL M40-62-7
3.	1331-9994	1	RULLELEJE KONISK 30208A ROLLENLAGER 30208A		ROLLER BEARING 30208A
4.	1315-9109	2	AFSTANDSRING, SÆT DISTANZRING, SATZ		DISTANCE RING, SET
5.	1315-9163	1	KRONHJUL KRONRAD		CROWN WHEEL
6.	1315-9167	1	PROP ROHRVERSCHLUSS		PLUG
7.	1338-0102	1	PASFEDER 12-8-28 FEDERKEIL 12-8-28		FLAT KEY 12-8-28
8.	1315-9317	1	HUS GEHAEUSE		HOUSING
9.	1213-3224	8	STÅLSÆTSKRUE M10-25 ST. SETSCHRAUBE M10-25		STEEL SET SCREW M10-25
10.	1331-3106	1	KUGLELEJE 6208 KUGELLAGER 6208		BALL BEARING 6208
11.	1315-9318	1	DÆKSEL DECKEL		COVER
12.	1315-9140	2	SKIVESÆT DICHTUNGSSATZ		SET OF TIGHTENINGS
13.	1311-2201	3	PROP VERSCHLUSS		PLUG
14.	1255-6101	1	LÅSERING 72 MM INDVENDIG SICHERUNGSRING 72 MM INNEN		SNAP RING 72 MM INNER
15.	1315-9301	1	AFSTANDBØSNING DISTANZBUCHSE		DISTANCE BUSH
16.	1315-9136	1	BOLT M10-10 BOLZEN M10-10		BOLT M10-10
17.	1315-9282	1	KOBBERSKIVE 10,5-18 KUPFERSCHEIBE 10,5-18		COPPER WASHER 10,5-18
18.	1331-3104	1	KUGLELEJE 6207 KUGELLAGER 6207		BALL BEARING 6207
19.	1213-2126	4	STÅLSÆTSKRUE M8-15 ST. SETSCHRAUBE M8-15		STEEL SET SCREW M8-15
20.	1315-9319	1	SPIDSHJUL Z=12 ZAHNRAD Z=12		BEVEL PINION WHEEL Z=12
21.	1332-3602	1	OLIETÆTNINGSRING 35-72-10 DICHTUNGSRING 35-72-10		OIL SEAL 35-72-10
22.	1315-9165	1	DÆKSEL DECKEL		COVER
23.	1315-9191	1	LÅSERING 35 SICHERRUNGSRING 35		SNAP RING 35
24.	1331-9910	1	RULLELEJE ROLLENLAGER		ROLLER BEARING
25.	1315-9220	1	PASSKIVE 35.3-1.3 SCHEIBE 35.3-1.3		WASHER 35.3-1.3

Fig. 31

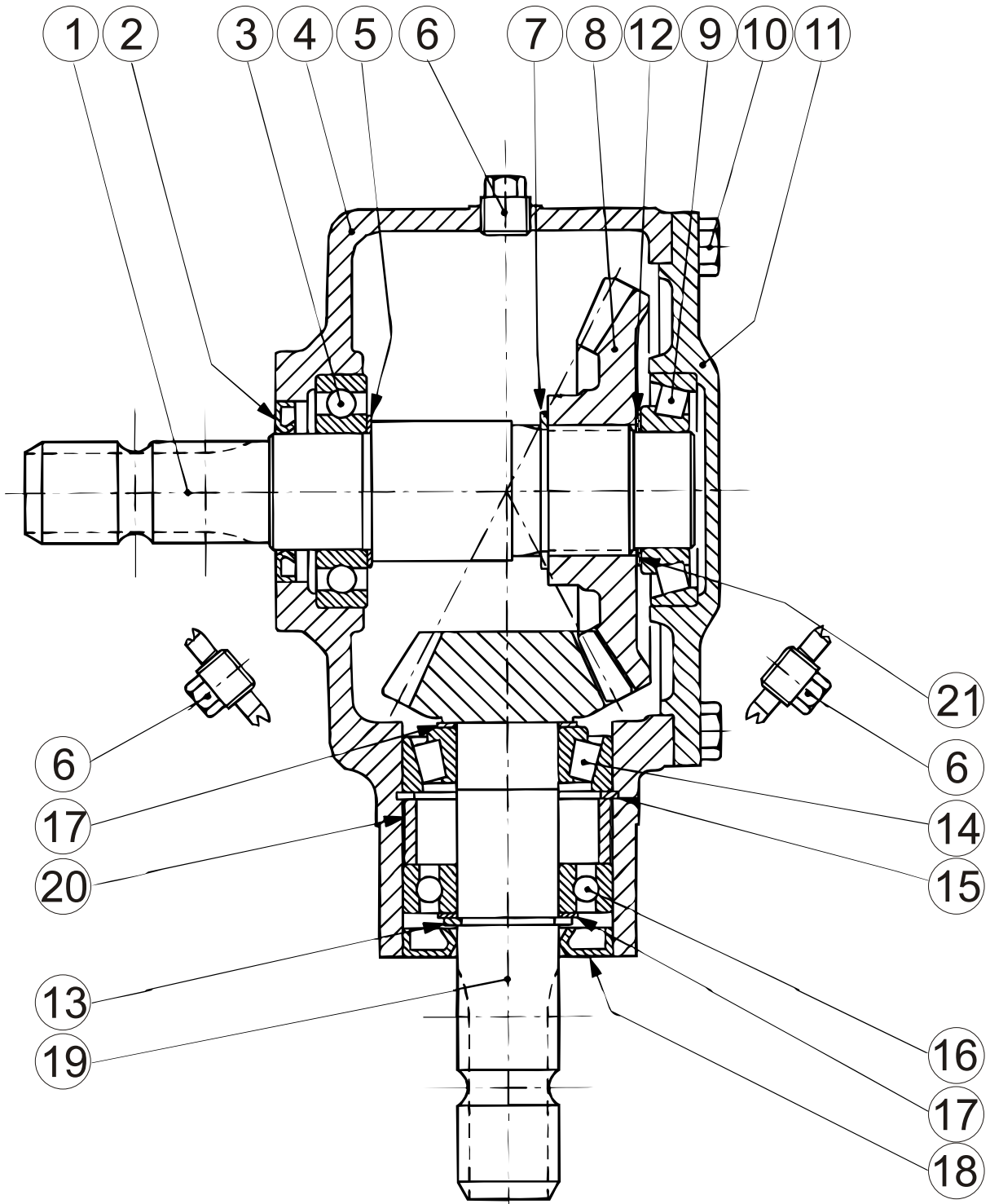

POS.	VARENUMMER	ANTAL	BENEVNELSE	BEZEICHNUNG	DESIGNATION
.	3010-605C		VINKELTRÆK 540 RPM WINKELGETRIEBE540 RPM		BEVEL GEAR 540 RPM
1.	1315-9426	1	AKSEL WELLE		SHAFT
2.	1332-4502	1	OLIETÆTNINGSRING M40-62-7 DICHTUNGSRING M40-62-7		OIL SEAL M40-62-7
3.	1331-3106	1	KUGLELEJE 6208 KUGELLAGER 6208		BALL BEARING 6208
4.	1315-9297	1	HUS GEHAEUSE		HOUSING
5.	1315-9109	2	AFSTANDSRING, SÆT DISTANZRING, SATZ		DISTANCE RING, SET
6.	1311-2201	3	PROP VERSCHLUSS		PLUG
7.	1315-9416	1	LÅSERING 45 SICHERUNGSRING 45		SNAP RING 45
8.	1315-9427	1	KRONE KRONE		CROWN
9.	1331-9994	1	RULLELEJE KONISK 30208A ROLLENLAGER 30208A		ROLLER BEARING 30208A
10.	1213-3224	8	STÅLSÆTSKRUE M10-25 ST. SETSCHRAUBE M10-25		STEEL SET SCREW M10-25
11.	1315-9318	1	DÆKSEL DECKEL		COVER
12.	1315-9428	1	SKIVE SCHEIBE		SHIM
13.	1315-9429	1	LÅSERING SICHERUNGSRING		SNAP RING
14.	1315-9430	1	LEJE LAGER		BEARING
15.	1255-6101	1	LÅSERING 72 MM INDVENDIG SICHERUNGSRING 72 MM INNEN		SNAP RING 72 MM INNER
16.	1315-9431	1	LEJE LAGER		BEARING
17.	1315-9140	1	SKIVESÆT DICHTUNGSSATZ		SET OF TIGHTENINGS
18.	1332-3601	1	OLIETÆTNINGSRING 35-72-12 DICHTUNGSRING 35-72-12		OIL SEAL 35-72-12
19.	1315-9300	1	SPIDSHJUL KEGELRAD		BEVEL PINON WHEEL
20.	1315-9301	1	AFSTANDBØSNING DISTANZBUCHSE		DISTANCE BUSH
21.	1315-9432	1	SKIVE SCHEIBE		SHIM

Fig. 40

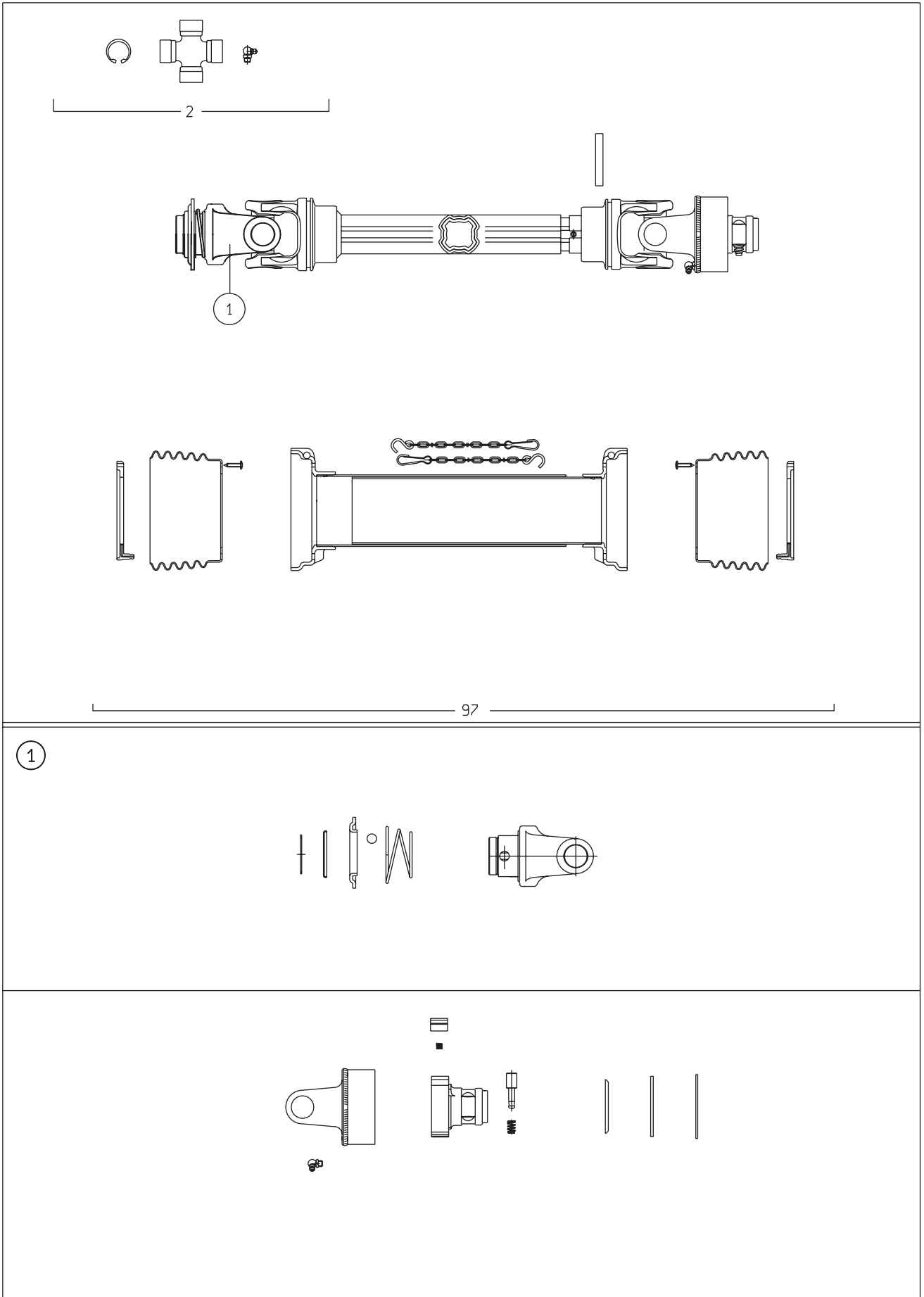

POS. VARENUMMER ANTAL BENEVNELSE BEZEICHNUNG DESIGNATION

POS.	VARENUMMER	ANTAL	BENEVNELSE	BEZEICHNUNG	DESIGNATION		
.	1350-0040		KO-AKSEL SFT S6 GELENKWELLE SFT S6		PTO SHAFT SFT S6		
1.	1350-2073	1	GAFFEL GABEL		YOKE		
2.	1350-2982	2	KRYDS KREUTZ		CENTRE CROSS		
97.	1350-3059	1	RØRBESKYTTELSE SCHUTZVORRICHTUNG		SHIELDING		

Fig. 41

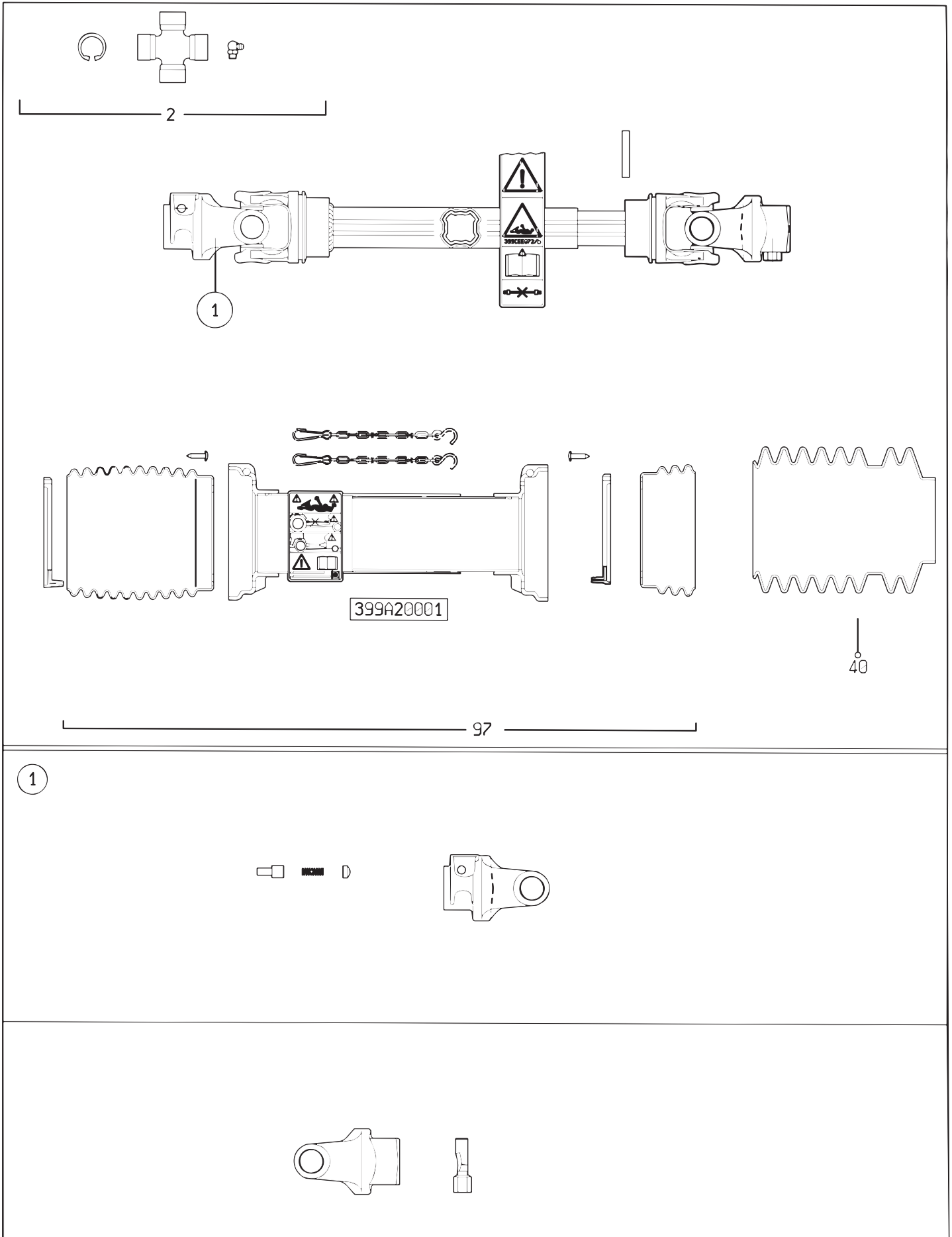

POS.	VARENUMMER	ANTAL	BENÆVNELSE	BEZEICHNUNG	DESIGNATION	
.	1350-0031		KO-AKSEL SFT 50 - 1000 RPM GELENKWELLE SFT 50 - 1000 RPM		PTO SHAFT SFT 50 - 1000 RPM	
1.	1350-2981	1	GAFFEL GABEL		YOKE	
2.	1350-2042	2	KRYDS KREUTZ		CENTRE CROSS	
40.	1350-3043	1	GUMMIBÆLG GUMMIBALG		SOFTCONE	
97.	1350-3087	1	RØRBESKYTTELSE SCHUTZVORRICHTUNG		SHIELDING	

Fig. 41.1

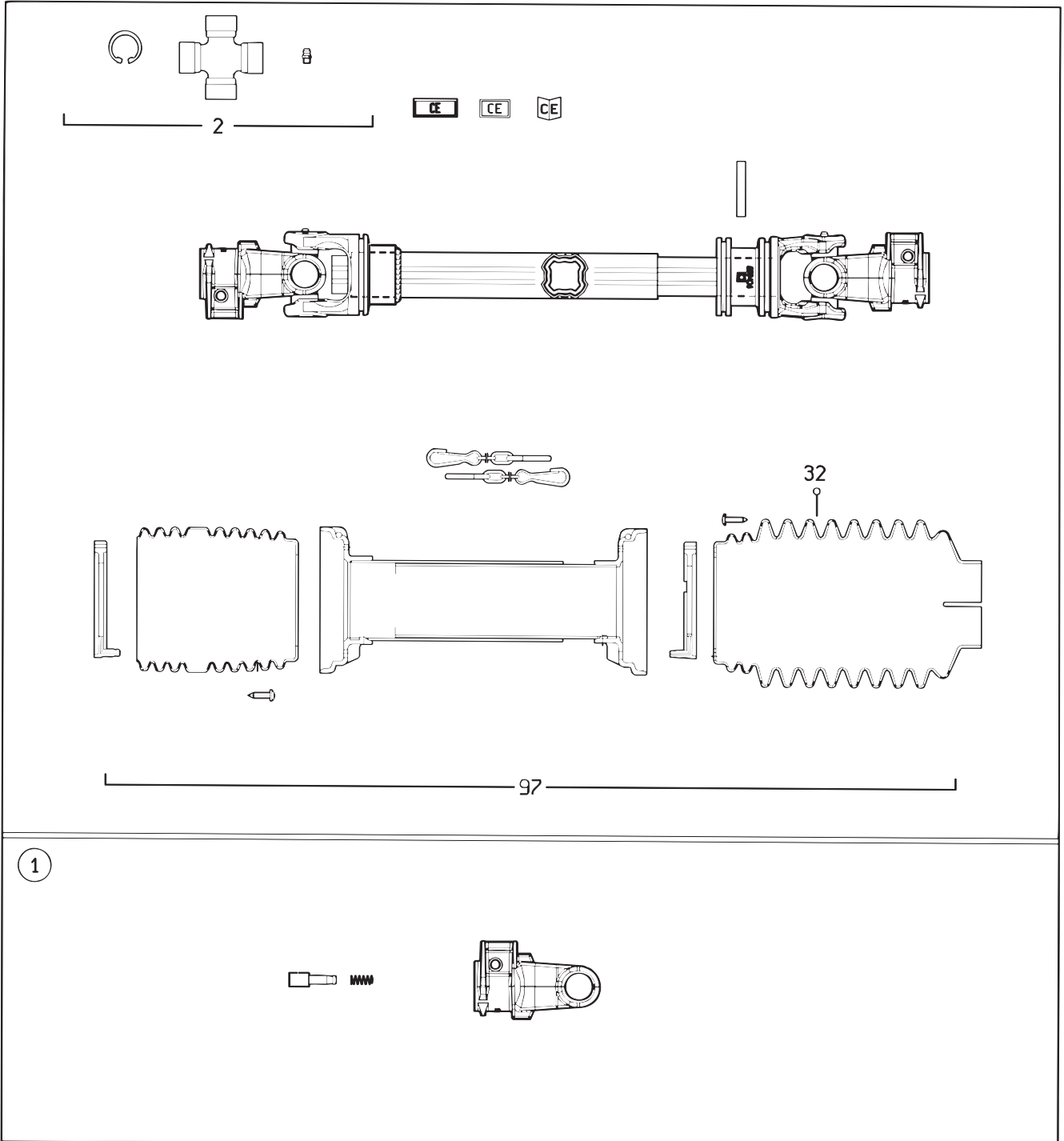

POS. VARENUMMER ANTAL BENEVNELSE BEZEICHNUNG DESIGNATION

POS.	VARENUMMER	ANTAL	BENEVNELSE	BEZEICHNUNG	DESIGNATION
.	1350-0049		KO AKSEL SFT S4 GELENKENWELLE SFT S4		PTO SHAFT SFT S4
2.	1350-2102	2	KRYDS KREUTZ		CENTRE CROSS
32.	1350-2101	1	SKÆRM, LANG SCHUTZ, LANG		GUARD, LONG
97.	1350-2104	1	BESKYTTELSERØR, KOMPLET SCHUTZROR, KOMPLETT		SHIELD, COMPLETE

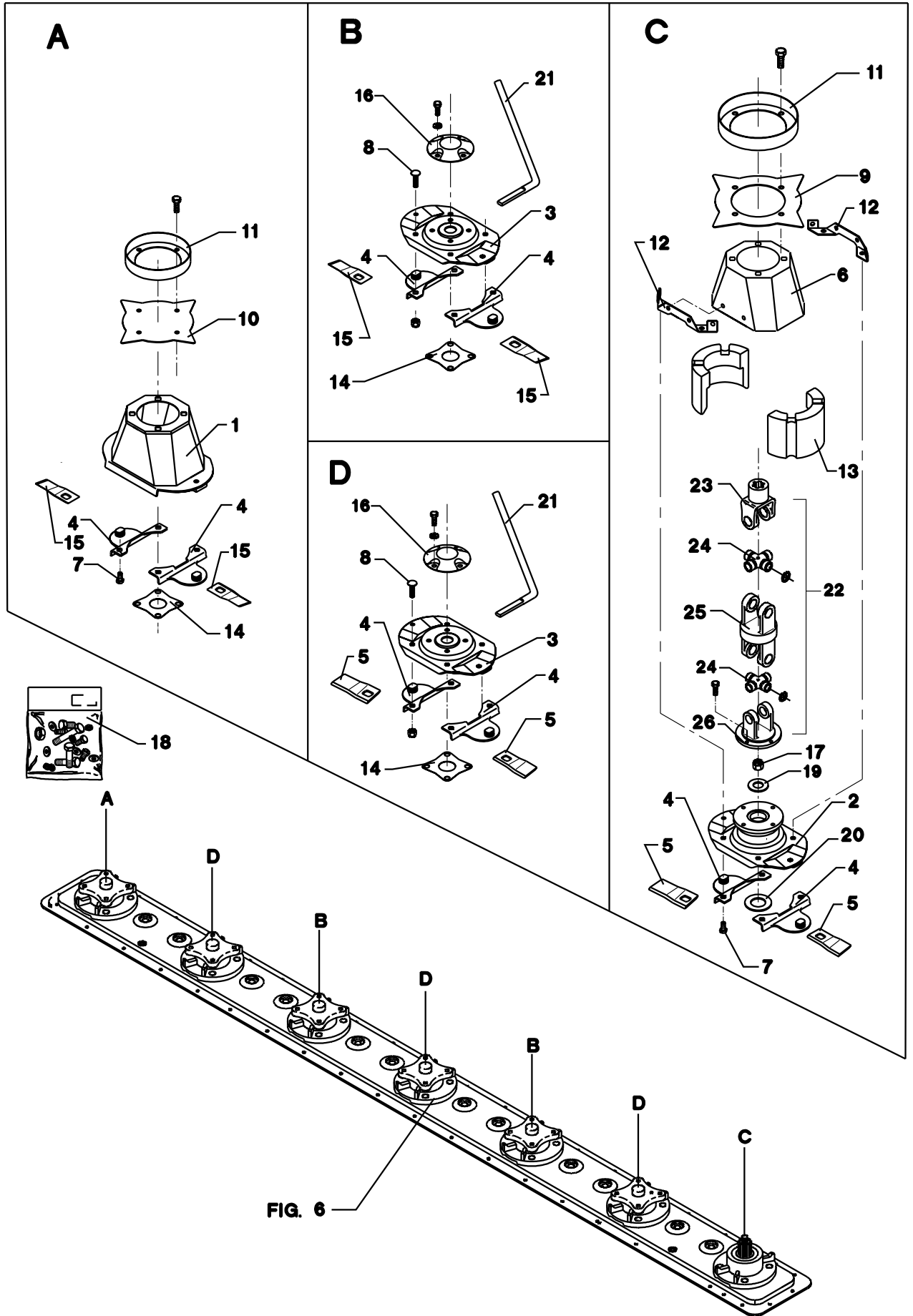

POS.	VARENUMMER	ANTAL	BENÆVNELSE	BEZEICHNUNG	DESIGNATION		
1.	3325-378X	1	SKIVE TELLERSCHEIBE		DISC		
2.	3229-519X	1	SKIVE FOR INDGANG LAV HD TELLERSCHEIBE HD		DISC HD		
3.	3229-520X	5	SKIVE TELLERSCHEIBE		DISC		
4.	3229-517A	14	KNIVHOLDER MESSERHALTER		KNIFE HOLDER		
5.	1380-0029	8	KNIV, HØJRE MESSER. RECHTE		KNIFE, RIGHT		
6.	3325-387X	1	HAT ZYLINDER		CAP	1213-3224 1220-3922 1241-2402	12 4 4
7.	1213-4322	4	STÅLSÆTSKRUE M12-30 ST. SETSCHRAUBE M12-30		STEEL SET SCREW M12-30	1241-3403	1
8.	1215-4220	24	BÆRDESKRUE M12-25 KV. 8.8 FLACHRUNDSCHRAUBE M12-25		CARRIAGE SCREW M12-25 Q. 8.8	1220-4323 1241-3403	1 1
9.	2225-396X	1	MEDBRINGER MITNEHMER		CARRIER		
10.	2087-732X	1	TOP TOPF		TOP	1220-3922 1220-4321	4 4
11.	2225-397X	2	TÆTNING DICHTUNG		TIGHTENING		
12.	3325-386X	2	BESLAG BESCHLAG		BRACKET	1213-4322 1241-3403	4 4
13.	2325-415X	1	INDSATS EINSATZ		INSERT		
14.	2228-592X	6	MELLEMLÆG ZWISCHENSTUECK		DISTANCE PIECE		
15.	1380-0028	6	KNIV, VENSTRE MESSER, LINKS		KNIFE, LEFT		
16.	2228-637X	5	TOP TOPP		TOP	1213-4225 1241-3403	4 4
17.	2085-615X	1	LÅSEMØTRIK GEGENMUTTER		LOCK NUT		
18.	3085-258X	1	BOLTESÆT BOLZENSATZ		SET OF BOLTS		
19.	2085-616X	1	SKIVE SCHEIBE		WASHER		
20.	1241-8202	2	SPÆNDESKIVE 36-52-1,5 SCHEIBE 36-52-1,5		WASHER 36-52-1,5		
21.	2083-706X	1	VÆRKTØJ WERKZEUG		TOOL		
22.	1340-7123	1	KARDANLED KREUTZGELENK		UNIVERSAL JOINT		
23.	1340-9006	1	NAVGAFFEL NABENGABEL		HUB FORK		
24.	1340-9114	2	KRYDS KREUTZGARNITUR		CENTRE CROSS		
25.	1340-9059	1	DOBBELTGAFFEL DOPPELTES GABEL		FORK DOUBLE	1251-6502	2
26.	1340-9005	1	FLANGEGAFFEL FLANSCHGABEL		FLANGE FORK		

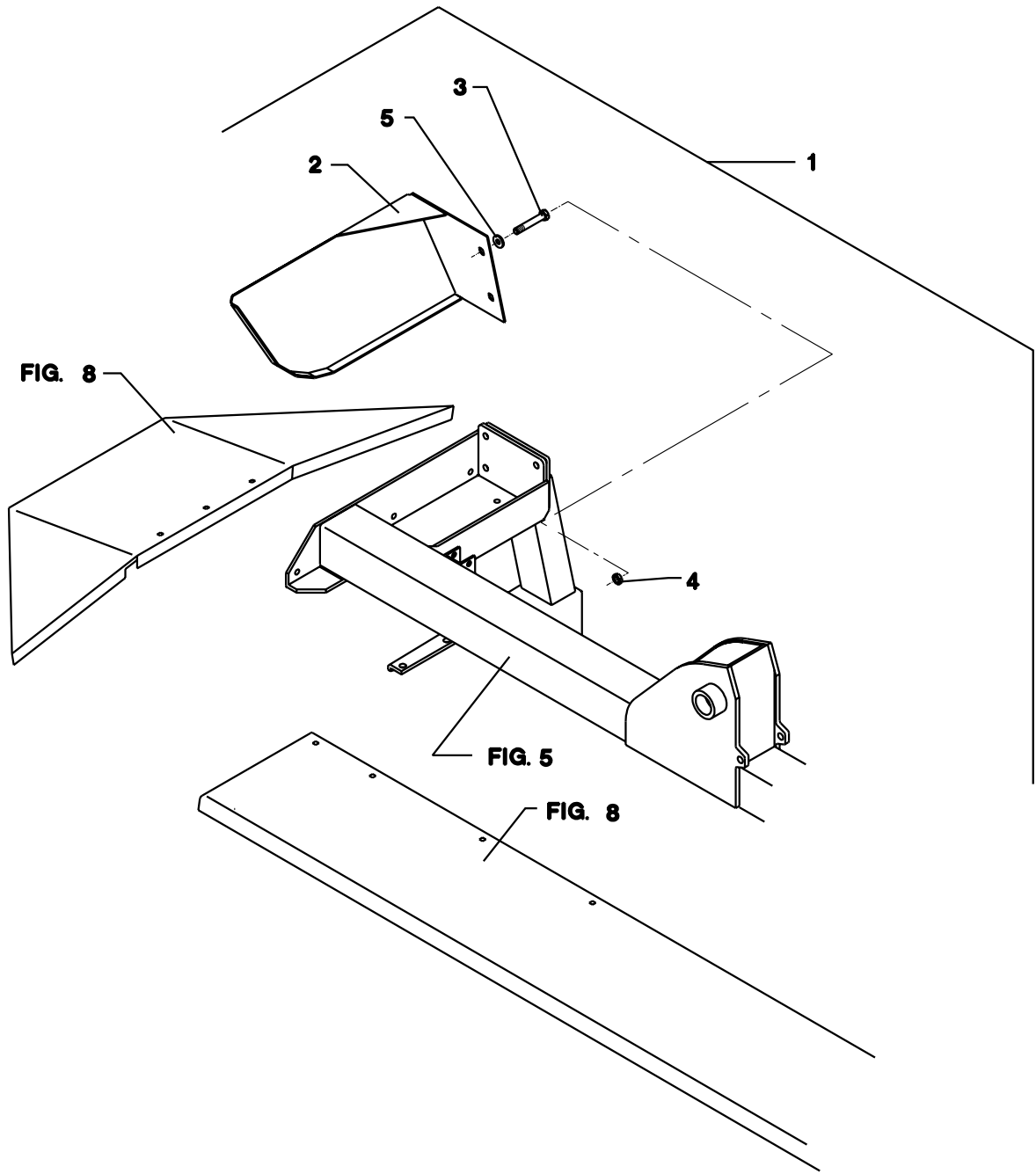

POS.	VARENUMMER	ANTAL	BENÆVNELSE	BEZEICHNUNG	DESIGNATION		
1.	4220-1273	1	STRÅSKILLER HALMTEILER		STRAW DIVIDER		
2.	3087-535X	1	STRÅSKILLER HALMTEILER		STRAW DIVIDER		
3.	1214-3330	2	STÅLSKRUE M10-80 STAHLSECHSKANTSCHRAUBE M10-80		STEEL SCREW M10-80		
4.	1220-3321	2	NYLOC MØTRIK M10 NYLOC MUTTER M10		NYLOC NUT M10		
5.	1242-3621	4	TANDSKIVE M10 UDVENDIG ZAHNSCHEIBE M10 AUSSEN		SPROCKET WASHER M10 OUTER		



Et omfattende maskin program
Ein Lieferprogramm mit Zukunft
Progress In Farm Machinery
Une gamme de machines étendu
Progreso en Maquinaria Agrícola

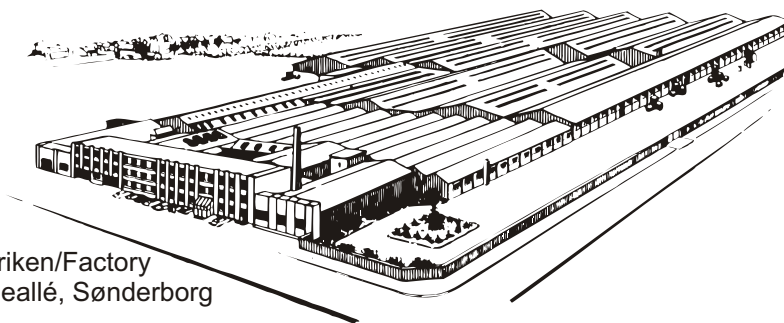
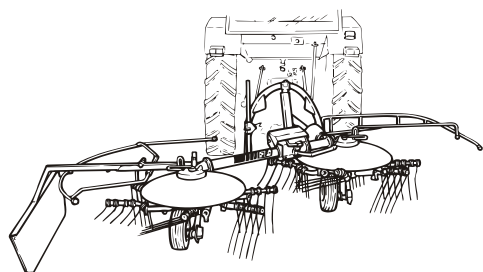
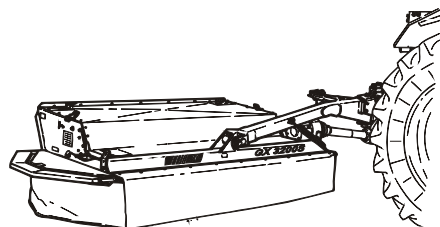
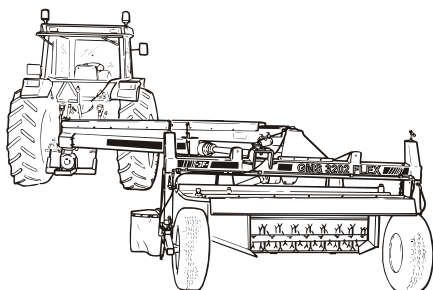
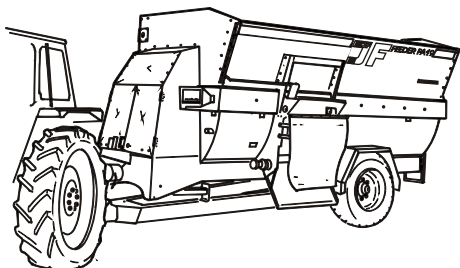

Fabriken/Factory
Lindeallé, Sønderborg

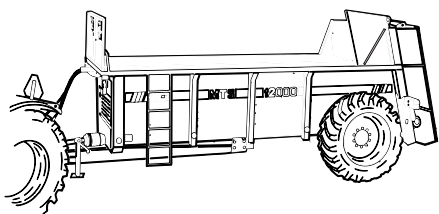

Fabriken/Factory
Ulkebøl, Sønderborg

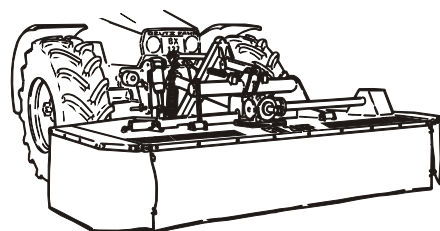
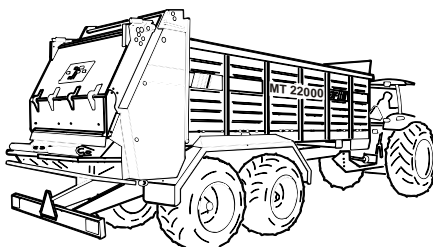
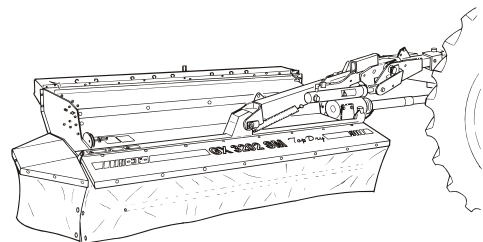

PR60-215X-05 GX 2802 0705

JF-Fabriken - J. Freudendahl A/S
DK-6400 Sønderborg - DANMARK
Tel: (+45) 74 12 52 52
Fax: (+45) 74 42 58 08
Fax: (+45) 74 42 55 41
www.jf.dk
(A company in the JF Group)